

横浜の真ん中と、東京の真ん中をつなぐ。相鉄は都心直通。

11月30日[±] 開業 相鉄・JR直通線の最速時間

二俣川 — 新宿 最速 **44**分

大和 — 渋谷 最速 **45**分

海老名 — 武蔵小杉 最速 **36**分

詳しくは 都心直通プロジェクト 検索



羽沢横浜国大も
開業にむけて
完成間近だにゃん!

工事進捗のご報告

おかげさまで皆様の暮らしに役立つ工事が着々と進んでいます。

相鉄前進

直通線事業は、都市鉄道等利便増進法に基づき認定された事業で、国と地方自治体（神奈川県及び横浜市）が総事業費の1/3ずつを補助し、残りの1/3を鉄道・運輸機構が資金調達して施設の整備を行います。

完成間近の羽沢横浜国大駅構内

馬尺からさんぽ 秋号

相鉄おすすめ

お得な
特典付

2019 Autumn | vol.46



11月30日いよいよ開業！
羽沢横浜国大駅周辺の旧跡と
子どもと行きたい公園めぐり
相鉄線の上星川駅（羽沢横浜国大駅）〜横浜駅、
西谷駅（羽沢横浜国大駅）〜西谷駅（羽沢横浜国大駅）
● 来たる11月30日！相鉄・JR直通線開通でこう変わる！
● 横浜国立大学に行こう！



kanisuke

上星川駅(羽沢横浜国大駅)～横浜駅

総歩行距離/上星川駅～横浜駅 約12.0km・
羽沢横浜国大駅～横浜駅 約10.0km

ふるさとの歴史をたずねて 羽沢から旧街道へ

新たに誕生する羽沢横浜国大駅を経て、
羽沢エリアに残る2つの富士塚と、横浜開港時に
アメリカ領事館が置かれた本覺寺にも足を延ばします。

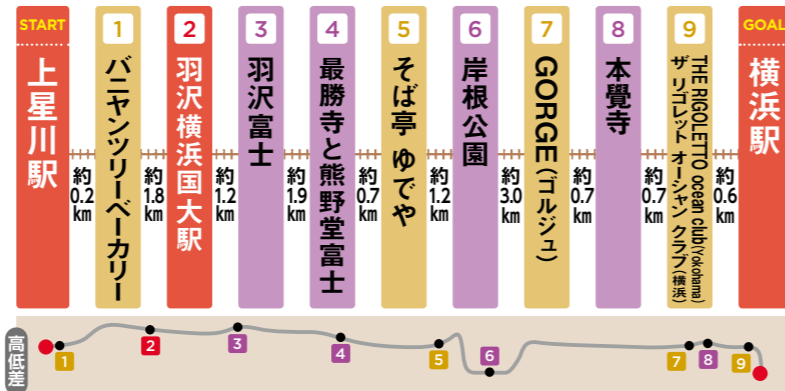

2 羽沢横浜国大駅

開業する11月30日以降の
スタートはここ!

相鉄グループが取り組む「デザインブランドアッププロジェクト」に基づき、デザイン性を向上。「ダークグレー」をキーカラーとしたスタイリッシュな駅が誕生!



羽沢横浜国大駅の外観イメージ。

3 羽沢富士

富士山のある西方の眺望が開けた小山

住宅地の一画に立地。馬頭観音の石碑があるふもとから15段程度の階段があり、すぐに登れます。山頂には富士山信仰に基づいた浅間大神の石碑も。天候により西方に富士山を望むこともできます。

住 横浜市神奈川区 羽沢町917



こんもりとした小山の羽沢富士。

4 最勝寺と熊野堂富士

「わが町 かながわ50選」に選定されたお寺

神奈川県らしい風景や歴史ある場所などを選定した「わが町 かながわ50選」のひとつ。横浜市指定の名木・古木があります。お寺の横には神奈川県でもっとも大きい富士塚があり、参道には石碑が点在しています。

住 横浜市神奈川区 菅田町2713



1 タブキやイトヒバが名木・古木に指定された最勝寺。
2 熊野堂富士と呼ばれる最勝寺の富士塚の入口。※参道は足もとが悪く、急勾配のため、登る際はご注意ください。

富士塚とは? 江戸時代に庶民に広まった富士山信仰。富士塚は、富士山の参拝登山と同じご利益を受けられるとして、各地に造られました。

6 岸根公園

池や大型遊具で大人も子どもも楽しめる!

広々とした芝生広場や大きな池、ローラーすべり台などの遊具もある公園。秋の花々や紅葉が園内に四季の彩りを添えます。月1回、「紙芝居おじさん」が登場(10月26日・11月23日・12月14日 各11:00~12:00)。「第9回岸根公園感謝DAY」(11月16日 11:00~15:00)など、イベントも充実しています。

住 横浜市港北区岸根町725 岸根公園管理センター 開館時間 8:30~17:00(年末年始(12/29~1/3)は休館)
☎ 045-481-1697



花の見頃
 キンモクセイ 例年10月頃
 サザンカ 例年11~12月頃
 紅葉(モミジ、イチョウ、カンナなど) 例年11月頃

1 落ち着いた雲間気の篠原池。周辺にはモミジも点在しています。 2 イベント「おちばプールであそぼう」(11/27 13:30~14:30)の様子(写真は過去の同イベントのもの)。その他、「自転車交通安全教室(チリンスクール)」(10/24 10:00~11:00)なども開催。

8 本覺寺

かつてアメリカ領事館とされたお寺

江戸時代後期、鎖国を解いた日本に、各国の領事館が置かれました。そのひとつが本覺寺のアメリカ領事館です。境内の建物は、当時日本に存在していなかった西洋塗装法(ペンキ)で塗られ、その後の戦火を免れた山門や鐘楼堂にはその名残を見ることができます。

住 横浜市神奈川区高島台1-2 ☎ 045-322-0191



アメリカ領事館跡の石碑がある本覺寺の山門。

神奈川県のアプリ「マイME-BYOカルテ」で楽しくウォーキング!

「マイME-BYOカルテ」とは?
 健康情報を記録、管理できる神奈川県のアプリです。歩数計機能や健診結果の記録もできるので、ウォーキングの効果を確かめて、未病の改善に役立てましょう。

利用は簡単
 ① アプリストアで「まいみびょうかるて」で検索、またはQRコードを読み取り。
 ② アプリをダウンロードして起動。
 ③ 新規登録して利用開始。



※掲載情報は、各施設に確認済みの2019年10月現在の情報です。予告なく変更する場合があります。詳細・変更については各施設に直接お問い合わせください。



もっと知りたい! 相鉄

2017年12月18日
創立100周年を迎えた
相鉄グループ

来たる11月30日! 相鉄・JR直通線開通でこう変わる!

いよいよ開始するJRとの相互直通運転で、都心とつながる相鉄。どう変わるのか、どのように利用すればよいのかを紹介します。

Q 直通線はどこまで走るの?

A 相鉄線 西谷駅で相鉄本線と分かれてJR新宿駅まで直通運転します。朝の通勤時間帯には一部列車が大宮方面へも直通運転します。

Q 西谷駅~新宿駅間はこの駅にとまるの?

A 種別に関係なく、羽沢横浜国大駅・武蔵小杉駅・西大井駅・大崎駅・恵比寿駅・渋谷駅・新宿駅に停車します。

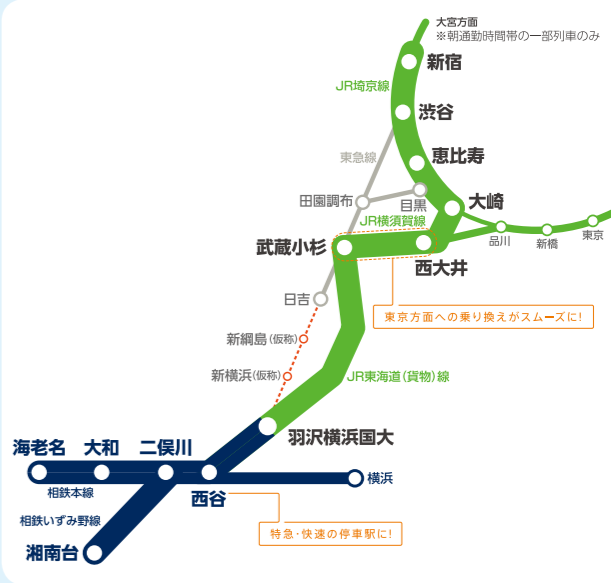

JR直通線には12000系が運行

Q 都心までの所要時間は?

A 二俣川駅~新宿駅間の最速達列車は約44分、大和駅~渋谷駅間の最速達列車は約45分。どちらも横浜駅で乗り換えると1時間程度かかるため、約15分早くなります。

Q 直通線はどのくらいの頻度?

A 1日に46往復(92本)運行。朝の通勤時間帯は1時間に4本、その他の時間帯は1時間に2~3本です。

Q 直通線の分岐点となる西谷駅って、各停しかとまらないんだけど……。

A 11月30日から運行する新ダイヤは、急行を除く全ての列車が西谷駅に停車。また、いずみ野線にも、各停のみだった上りの平日朝の通勤時間帯に、通勤特急および通勤急行を導入します。湘南台駅発の通勤特急と海老名駅発の特急(JR直通線)が二俣川駅で接続することにより、湘南台方面から都心方面への速達性・利便性向上を図ります。

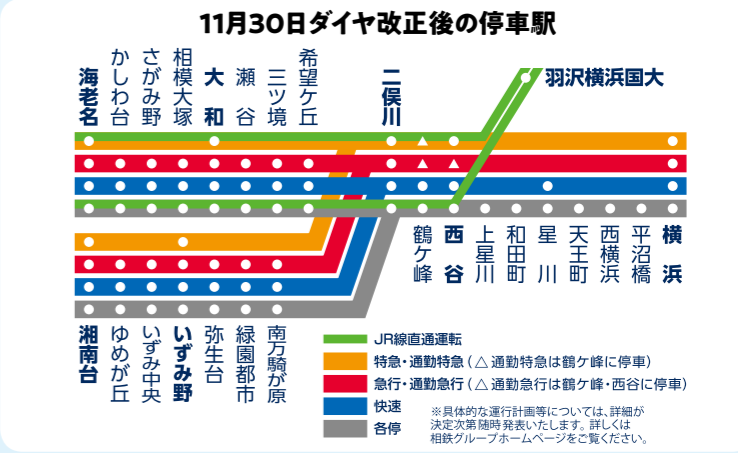

相鉄・JR直通線の情報はこちらをご覧ください。 https://www.sotetsu.co.jp/future/into_tokyo/

保土ヶ谷区と神奈川区の おいしいものめぐり

特典
お食事の方、
100円引き



1 鴨の旨みたっぷりの「かもつけそば」(740円税込)もオススメ。 2 清潔感のある店内。

5 そば亭 ゆでや コスパ抜群! セットメニューはさらにお得!

リーズナブルな価格のそば、丼ものが充実。ランチタイムには、カツ丼など4種類から選べるミニ丼・そば・漬物・サラダ付きの「ミニ丼セット」(800円税込)が人気です。季節のメニューもあり、11月中旬から春には「カレー南蛮そば」(900円税込)も登場。そばのトッピングや単品の天ぷら、お酒もあります。

住 横浜市神奈川区三枚町5-1 営 11:00~L.O.22:00で最後のお客様が食べ終えるまで 休 水曜 ☎ 045-473-5226

9 THE RIGOLETTO ocean club (Yokohama) ザリゴレット オーシャンクラブ(横浜)

スペインのバルをイメージしたカジュアルレストラン

シーフード料理も充実したスパニッシュイタリアンのお店。具だくさんのパエリアやスペインの小皿料理のタパスも人気です。常時400本以上ストックしているワインセラーもあり、旬の果物を使ったカクテルなども充実。サラダランチ、ピザランチ(1,000円税別)もリーズナブル。

住 横浜市神奈川区鶴屋町2-15 CRANE Yokohamaビル1階 営 11:00~28:00(ランチL.O.15:00、ディナー料理L.O.27:00・ドリンクL.O.27:30) 休 無休 ☎ 045-317-0355

1 大きな窓から海を望む、客船のデッキをイメージした店内。 2 薪窯で焼き上げたピザはオススメ。「マルゲリータ」(6インチ850円税別)。 3 毎日直送される新鮮な魚介類をたっぷりいただける「オーシャンプラッター」(2,200円税別)と「生牡蠣」(1個500円税別)。



読者リクエスト! おいしいパン屋さん を知りたい!



1 「季節野菜のタルティーヌ」(250円~税込)など、旬の野菜を使った品々も豊富。 2 10種以上のスパイスが香る自家製カレーを使った「カレーパン」(220円税込)。 3 生クリームをたっぷり練り込んだ高級食パン、「生クリーム食パン」(440円税込)。 4 モトーンを基調としたハイセンスな雰囲気店内。 5 「地域に根差したパン屋を目指しています」と、店主の山内さん。

1 バニヤンツリーベーカリー 地元の旨みを盛り込んだパンが豊富

地元農家の野菜もふんだんに使い、地産地消に取り組むパン屋さん。「まちづくりするパン屋」として、地域活性化に積極的に取り組んでいるのも特徴。地元の情報発信にも力を入れています。

住 横浜市保土ヶ谷区上星川3-2-24 1階 営 10:00~18:30 休 日曜・月曜 ☎ 045-459-5791

特典
1,000円(税込)以上
お買い上げの方、10%OFF

7 GORGE(ゴルジュ) 国産小麦の風味と旬の 味覚がたっぷり!

国産小麦100%、自家製酵母なども使って小麦の香りと持ち味を最大限に引き出したパンを、常時60~70種類ラインナップ。菓子パンや惣菜パンなど具だくさんのパンも豊富で、栗や秋野菜といった季節の恵みを楽しめます。

住 横浜市神奈川区反町3-23-1 営 8:00~20:00 休 日曜・月曜 ☎ 045-321-3550

1 店内でイートインも可能。 2 「小さなお子様からご年配の方まで、おいしくお召し上がりいただける安心・安全のパンをご用意しています」と、店主の小林さん。 3 ハーブソースが香り豊かな「秋野菜のタルティーヌ」(360円税別)。 4 自家製酵母使用の「栗とくるみとクランベリーのカンパニー」(4分の1カット210円税別)。 5 チョコカスタードクリームと栗の渋皮煮がのった「ショコラマロン」(260円税別)。



※本誌に掲載の特典をご利用の方はお店で本誌をご提示ください。有効期限は2019年11月30日(土)までです。他クーポンとの併用はできません。 ※掲載情報は、お店に確認済みの2019年10月現在の情報です。予告なく変更する場合があります。詳細・変更についてはお店に直接お問い合わせください。

西谷駅(羽沢横浜国大駅)~
西谷駅(羽沢横浜国大駅)
総歩行距離/西谷駅発着 約12.4km・
羽沢横浜国大駅発着 約7.6km

羽沢を拠点に子どもと 行きたい公園めぐり

羽沢エリアには、遊具や遊びが充実した公園が点在。
相鉄・JR直通線が開通する11月30日以降は、
羽沢横浜国大駅がスタート&ゴールのおさんぼを楽しんで。

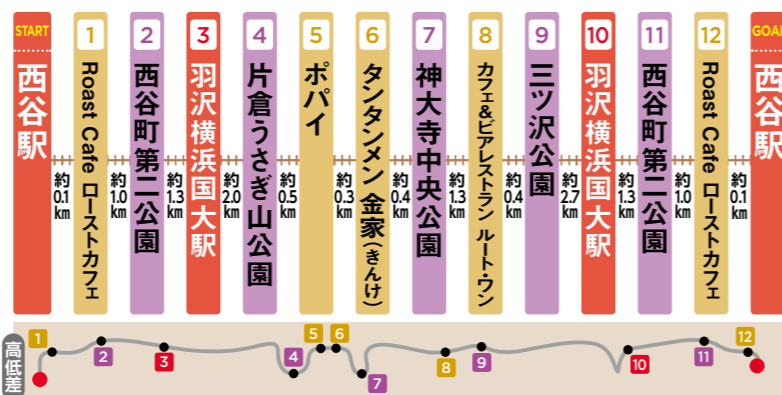

2 11 西谷町第二公園

さんぼの前後はここでひと息

遊具やベンチ、水道もある高台の公園。さんぼの前後のひと休みにちょうどよい立地です。

住 横浜市保土ヶ谷区西谷町1259-11

テーブルとベンチも完備。



3 10 羽沢横浜国大駅

開業する11月30日以降のスタート&ゴールはここ!

相鉄グループが取り組む「デザインブランドアッププロジェクト」に基づき、デザイン性を向上。「ダークグレー」をキーマーカラーとしたスタイリッシュな駅が誕生!



羽沢横浜国大駅の外観イメージ。

4 片倉うさぎ山公園

子どもが思い切り遊べる「プレイパーク」を開催

遊具も備えた高低差のある公園。「プレイパーク」は、片倉うさぎ山公園あそび場管理運営委員会(地域のボランティア)が運営する「自分の責任で自由に遊ぶ場所」。遊びの環境を整え、子どもたちを見守るプレイリーダーと呼ばれるスタッフが週4日間常駐しています。

住 横浜市神奈川区片倉2-42
プレイパーク開催日 水曜・木曜・土曜・日曜10:00~17:00 ☎045-413-2105

(片倉うさぎ山公園あそび場管理運営委員会・開催中のみ)

1 園内には遊具やベンチなどもあります。2 プレイパークでは、落ち葉で遊んだり、カマドで焼き芋をしたりして遊べます。



7 神大寺中央公園

こどもログハウスの中で天候に関係なく遊べる!

複合遊具や広場、遊歩道のある公園。併設の神大寺中央公園こどもログハウス(トムソーヤ)には、幼児、小学生対象の地下迷路やネット階段、すべり台、図書コーナーなどがあり、雨の日も思い切り遊べます。

住 横浜市神奈川区神大寺3-25

神大寺中央公園こどもログハウス(トムソーヤ)開館時間 9:00~17:00(第3月曜(祝日の場合は翌火曜)・年末年始(12/29~1/3)休館)

☎045-491-4664(神大寺中央公園こどもログハウス(トムソーヤ)・開館中のみ)



1 複合遊具の奥に位置するこどもログハウス。2 こどもログハウスの内部では、室内でも思い切り体を動かして遊べます。

9 ミツ沢公園

秋バラや紅葉で季節の風情を楽しむ

桜の名所として名高い公園ですが、秋には花壇のバラや、園内各所のサザンカ、ツバキが咲き競います。紅葉する樹木もあり、ドングリや松ぼっくり、ギンナンなどの木の実は秋の風情たっぷりです。

住 横浜市神奈川区三ツ沢西町3-1

レストハウス開館時間 9:00~17:00(12/29~1/3休館) ☎045-548-5147(ミツ沢公園管理センター)

1 イチョウやモミジなど秋に色づく樹木もあります。2 子どもが遊べるスペースも充実。ローラーすべり台も子どもたちに人気です。

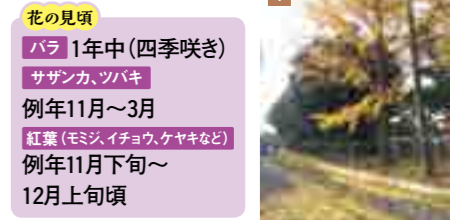

花の見頃
バラ 1年中(四季咲き)
サザンカ、ツバキ
例年11月~3月
紅葉(モミジ、イチョウ、ケヤキなど)
例年11月下旬~
12月上旬頃

神奈川県のアプリ「マイME-BYOカルテ」で楽しくウォーキング!

「マイME-BYOカルテ」とは?
健康情報を記録、管理できる神奈川県のアプリです。歩数計機能や健診結果の記録もできるので、ウォーキングの効果を確認して、未病の改善に役立てましょう。

利用は簡単
1 アプリストアで「まいみびょうかるて」で検索、またはQRコードを読み取り。
2 アプリをダウンロードして起動。
3 新規登録して利用開始。



※掲載情報は、各施設に確認済みの2019年10月現在の情報です。予告なく変更する場合があります。詳細・変更については各施設に直接お問い合わせください。

保土ヶ谷区と神奈川区の
おいしいものめぐり



1 12 Roast Cafe ローストカフェ

こだわりのスペシャルティコーヒーが絶品!

カフェスペースを併設したコーヒー豆店。コーヒー豆は常時20種類以上そろっていて、自家焙煎ならではの豊かな香りと旨みを楽しめます。フードメニューは自家製にこだわり、ケーキやパンなど手作り。かつて、焙煎職人の店主とお父様が中華料理店を営んでいた時の、お客様からのリクエストで中華のメニューも提供しています。お店の詳細はFacebookで確認を。

住 横浜市保土ヶ谷区西谷町1117 火曜～木曜11:00～19:00 (L.O.18:00)、金曜～日曜11:00～19:30 (L.O.18:30) 休 月曜、第1・3・5日曜
☎ 045-371-3222 URL https://www.facebook.com/unoroastcoffee/

- 1 定番の「ニューヨークチーズケーキ」などのケーキ (390円～税別) も人気。
- 2 コーヒーは丁寧に1杯ずつハンドドリップ (400円～税別)。
- 3 「ケーキや餃子定食は、ドリンクとのセット割引がオクです」と、店主の宇野さんご夫妻。
- 4 西谷で長年愛された中華料理店の味を継承した「餃子定食」(500円税別) も人気。
- 5 冷蔵ケースの中にコーヒー豆がずらり。豆の購入ももちろんOK。



5 ポパイ

古きよき時代の面影漂う、くつろぎのお店

今年で20年目を迎える、コーヒーとカレーのお店。看板メニューの「ポパイカレー」(800円税込)は、野菜と7種のスパイスを煮込んで3日間寝かせ、自家製デミグラスソースでコクをプラス。店主・吉野さんの趣味の旅行や絵画の本、常連客と一緒に撮った古い写真などが所狭しと置かれた店内は、どこか懐かしい雰囲気です。

住 横浜市神奈川区片倉2-24-5
☎ 11:00～21:00 (L.O.20:45)
休 不定休 ☎ 045-413-9089

- 1 口当たりはマイルドなものの、スパイシーな風味が後を引く「ポパイカレー」。
- 2 カウンターとテーブル席がひとつ。狭いながら温かみを感じられる店内。
- 3 「「ポパイカレー」はオープン当初から人気メニューです」と、店主の吉野さん。

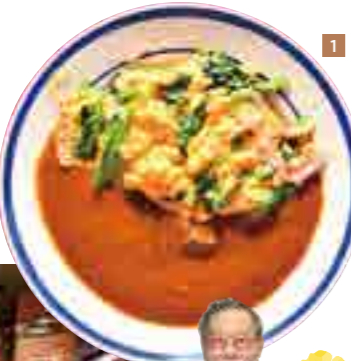

6 タンタンメン 金家(きんけ)

川崎発祥の神奈川ご当地ラーメン

この地で長く愛されているラーメン店。看板メニューの「タンタンメン」(800円税込)は、従来の四川風タンタンメンを日本風にアレンジ。旨辛大好きの方には、試行錯誤を重ねて作り上げた秘伝の辛味噌の「みそタンタンメン」(900円税込)も人気です。辛さが選べるほか、トッピングも充実。焼肉や定食などの辛いメニューもあります。

住 横浜市神奈川区片倉1-5-17 城田片倉ビル1階
☎ 平日11:30～15:00 (L.O.14:30)、17:30～26:00 (L.O.25:30)
日曜・祝日11:30～15:00 (L.O.14:30)、17:30～L.O.24:00で最後のお客様が食べ終えるまで
休 無休 ☎ 045-491-5922

- 1 カウンターに加えてテーブル席もある、ゆったりとした店内。
- 2 辛いながらも10種類以上の野菜と旨みダシのおいしさがクセになる「タンタンメン」。



8 カフェ&ビアレストラン ルート・ワン

半世紀愛され続ける老舗洋食店

来年50周年を迎える、ホテル出身のオーナーシェフ、羽田さんが1品ずつ丁寧に作るこだわりの洋食店。デミグラスソースたっぷりの「ハンバーグ目玉焼付き」(1,180円税別)や、昔ながらの味わいの「スパゲティーナポリタン」(880円税別)などがオススメ。オープン当初からの常連客が多いのも納得のおいしさです。

住 横浜市神奈川区三ツ沢上町2-11
ピュアハイツ102
☎ 11:30～14:30 (L.O.14:00)、17:00～23:00 (L.O.22:30)
休 第1・2・3日曜
☎ 045-321-9533



- 1 店内は落ち着いた雰囲気。
- 2 注文が入ってからお肉を切り、外は香ばしく中はジュースに焼き上げた「ビーフガーリックステーキ」(1,480円税別)もオススメ。
- 3 ビアレストランだけにビールが充実しているのはもちろん、ワイン(グラス600円、ボトル2,000円ともに税別)などもあります。



特典 デイナータイムにお食事の方、ソフトドリンク(コーヒー、紅茶、オレンジジュース、ウーロン茶のいずれか)1杯サービス

駅からさんぽ 皆様からの声が届きました!

本誌をご愛読いただき、ありがとうございます。読者の皆様からの声を募集しましたところ、多数のご応募をいただきましたので、その一部をご紹介します。

約55万本のひまわりが咲き誇っている座間のひまわり畑と、いすゞプラザに行ってみたくまりました。11月30日に羽沢横浜国大駅方面につながるの相鉄が便利になりますね。 20代/男性

毎回、相鉄線が大好きな息子と読んでいます。夏号は12000系が表紙と裏表紙に載っており、親子で大興奮!! 相鉄線のおかげで会話が盛り上がります。 30代/女性

相鉄沿線温故知新の地の記事がよかったです。歴史が好きなのでぜひ行ってみたいです。2度目の拝読ですが、私の好きな歴史、自然の記事が満載で楽しく、保存版にします! 50代/男性

皆様からの声募集中!!
3名様に相鉄オリジナルグッズをプレゼント。ぜひご応募ください。

▶ 応募方法 今号に掲載されている記事で、よかったさんぽコース、お店・メニューは何ですか? また、どこがよかったのかを具体的にお答えいただき、右記の応募はがきにご記入の上、ご応募ください。

▶ 応募締切 2019年11月30日(土) 消印有効

(個人情報取扱いについて) 応募の際にご記入いただく個人情報は、プレゼント賞品の発送のみに使用し、事務局にて責任をもって管理します。個人情報第三者に提供することはありません。また、前述の利用目的以外では使用しません。個人情報提供へのご同意、ご応募をもってご同意とさせていただきます。プレゼント当選者の発表は賞品の発送をもってかえさせていただきます。

63円切手をお貼りください

1 0 8 0 0 7 3

東京都港区三田3-14-10
三田3丁目MTビル7F
相鉄「駅からさんぽ」事務局 行

住所	〒		
フリガナ	性別	年齢	
氏名	男・女	歳	
	未婚・既婚	同居する子ども()人・()歳	
電話番号			
eメール			
最寄り駅			

相鉄インフォメーション

10/14(月・祝)
雨天決行・荒天中止

相鉄・JR相互直通線開業を記念して相模鉄道「7000系」「12000系」の撮影会を開催 記念入場券セットやグッズの販売も

相鉄線 相模大塚駅構内で「11月30日 相鉄・JR相互直通へ! 7000系・12000系撮影会 in 相模大塚」を開催します。これは、11月30日(土)の開業が間近となった相鉄・JR直通線の開業を記念して開催するものです。1975年にデビューし、2019年10月をもって営業運転を終了する「7000系」と、2019年4月にデビューした相鉄・JR直通線用新型車両「12000系」を並べて展示し、新旧車両を間近でご覧いただけます。

当日は、限定2,000セットを販売する「相鉄7000系ラストラン記念入場券セット」のうち、シリアルナンバー「001~500」番までを、この会場にて販売します。同入場券セットには、台紙と券面に「7000系」車両がデザインされています。

また、「7000系ラストラン記念グッズ」も販売いたします。

11月30日 相鉄・JR相互直通へ! 7000系・12000系撮影会 in 相模大塚

開催日時 2019年10/14(月・祝) 10:00~15:00(最終入場14:30) ※雨天決行、荒天中止。

会場 相鉄線 相模大塚駅構内

イベント内容 ● 7000系(8両)・12000系(10両)撮影会

● 7000系車内内覧および相互直通PR・7000系パネル展示

● 相鉄7000系ラストラン記念入場券セットの販売

● 7000系ラストラン記念グッズ販売

● 「そうにゃん」撮影会(展示車両と「そうにゃん」の2ショット写真を撮影いただけます)

※荒天時など開催の有無は、当日の7:30以降に「そうにゃんブログ」にてお知らせいたします。

URL そうにゃんブログ <https://www.sounyan.jp/blog>

相鉄の最新情報をご紹介するにゃん!



駅からさんぽ 2019 秋号 「皆様からの声」応募はがき

この度は、相鉄「駅からさんぽ」をご愛読いただき、ありがとうございます。今後の誌面作成のため、ご意見・ご感想をお寄せください。

1 今号に記載されている記事で、よかったさんぽコース、お店・メニューは何ですか? また、どこがよかったのかを具体的にご記入ください。

2 この号の掲載内容で、実際に行かれたさんぽコースやお店があればご記入ください。

3 相鉄「駅からさんぽ」を読むのは、今号で何冊目ですか?
○で囲んでください。
a.初めて b.2~4冊目 c.5~9冊目 d.10冊以上

4 今号でおもしろかった記事は何ですか?

5 オススメのおさんぽコースや公園などのスポット、お店はどこですか? いつ、どのような時に利用するか、オススメのメニューもあわせてご記入ください。

6 上記5のご記入内容に関して、お電話またはメールでご連絡させていただいてもよいですか? ○で囲んでください。

a.はい b.いいえ

7 相鉄「駅からさんぽ」のご感想を自由にお書きください。

ご協力ありがとうございました。

「相鉄カレンダー2020」、 「そうにゃんカレンダー2020」発売中

相鉄線各駅窓口、「SOTETSU GOODS STORE」二俣川、相鉄線各駅構内のファミリーマート(緑園都市駅・いずみ中央駅を除く)

などで、「相鉄カレンダー2020」、「そうにゃんカレンダー2020」(ともに壁掛けタイプ、各1,000円税込)を発売中。



そうにゃんが沿線の最新情報・気になる情報をご紹介します そうにゃんですか!

第11回
横浜
国立大学に
行こう!



羽沢横浜国大駅の開業で、沿線の大学としていっそう馴染み深くなる横浜国立大学。実は地域の皆様も入れる、キャンパス内のオススメスポットがあるので紹介するにゃん!

保土ヶ谷区の丘の上に、約45万平方メートルもの広大な敷地を持つ横浜国立大学。「ふるさとの木によるふるさとの森づくり」という思想に基づいた緑豊かなキャンパスは、夏の最高気温上昇をおさえたり、植物や鳥などの希少生物も生息するなど、周辺の環境にも貢献しています。

キャンパス内では、散歩はもちろん、カフェや学食に立ち寄ることも可能。公開講座に参加して、学術的機会に触れることもできます。



キャンパスの真ん中に位置する中央広場は、学生の憩いの場。

キャンパス内の見どころはここ!

YNUモニュメント

横浜国立大学の指針「実践的学術の国際拠点」を体現する記念碑。交流協定校のダナン工科大学の協力により制作され、2010年にベトナムから届けられた友好のシンボル。



宮脇の森

名誉教授・宮脇昭先生が提唱する「ふるさとの木によるふるさとの森づくり」の一環として植栽された環境保全林。野鳥のさえずりを聞きながら、木漏れ日の中で散歩できます。



中央図書館

キャンパス中央に立地。ガラスを多用したオシャレなたたずまいで、館外から館内を、館内から館外を見通せる開放的な雰囲気です。1階にはカフェもあります。



公開講座に参加しよう!

● 歩いて知ろう
鎌倉の歴史と地理
開催日:11/16(土)
申込受付中
対象:高校生限定

● 日本語教育と国際交流
開催日:2020年2/15(土)
申し込み開始:12/2(月)
対象:高校生限定



その他、社会人向けの講座あり。申し込みはホームページ、はがき、FAXにて。詳しくはホームページで確認を。

横浜国立大学グルメはここで!

図書館カフェ shoca(ショカ)

中央図書館1階のカフェ。軽食やデザートも楽しめます。一番人気は「アイスクリーム・ラテ」(short315円、Tall362円、ともに税別)。



理工学部食堂(第2食堂)

西門付近にあり、主に理工学部生・院生が利用。限定メニューの「横国パワー丼」(中サイズ409円税別)は、旨辛お肉にとろける半熟卵が美味!



※掲載情報は、大学に確認済みの2019年10月現在の情報です。予告なく変更する場合があります。詳細・変更については大学に直接お問い合わせください。

沿線イベント情報



10/1(火)~12/1(日) 11/16(土)・17(日)

SOTETSU LOCK ON MUSIC 2019×旭区・瀬谷区 区制50周年記念リアル宝探し ロッキンアドベンチャー ココロオドル宝を探せ!!

謎に挑んで宝箱を見つけ出そう!

①旭区コース・瀬谷区コースと②ロックオンコースの2つのコースで、「宝の地図」を頼りに、謎解きに挑戦! 旭区・瀬谷区内の名所旧跡や商店街などをめぐり、宝箱を探し当てる体験イベントです。宝箱を見つけ出し、応募すると抽選で素敵な賞品が当たります。

※「宝の地図」は旭区役所、瀬谷区役所、ジョイナステラス二俣川、相鉄ライフ三ツ境などで無料配布。申し込み不要、参加費無料。

会場 ①旭区・瀬谷区の区内各所
②横浜市旭区こども自然公園
時間 ①10:00~17:00 ②10:00~16:00
相鉄線最寄り駅 鶴ヶ峰駅、二俣川駅、三ツ境駅、瀬谷駅
問 相鉄ビルマネジメント ☎045-326-3027



10/19(土) 第24回横浜いずみ歌舞伎公演

日本の伝統芸能・歌舞伎を見るチャンス

役者や、衣装・小道具などの制作は、大歌舞伎のプロから指導を受けた泉区民の手作りを基本とする、毎年好評のイベント。今年の演目は、泉区内の小学生も体験参加する「菅原伝授手習鑑 寺子屋」と、さまざまな演目の主役が一堂に会する「芝居前泉飯」。詳細は横浜いずみ歌舞伎保存会Facebook、ホームページにて。

※チケット1,300円。前売券は泉区役所1階売店、泉区内各地区センターで販売。当日券もあります。
会場 泉区民文化センター テアトルフォンテ
時間 13:00開演(12:30開場)
相鉄線最寄り駅 いずみ中央駅
問 横浜いずみ歌舞伎保存会 ☎090-4391-7506(会長 馬場)
問 泉区役所 地域振興課 ☎045-800-2392



10/27(日) ハロウィンまつり

仮装の衣装を作って遊ぼう!

瀬谷区制50周年記念事業のハロウィンまつりです。せやまる段ボール紙相撲大会や、カラービニール袋で作る仮装衣装づくり&ファッションショーも開催。段ボール遊びやシャボン玉、昔遊びなど、さまざまな遊びを楽しめます。

※幼児は保護者付き添いのこと。
会場 瀬谷中央公園こどもログハウスおよび瀬谷中央公園
時間 11:00~14:00
相鉄線最寄り駅 瀬谷駅
問 瀬谷中央公園こどもログハウス ☎045-304-4169



10/19(土) あやせ工業団地オープンファクトリー

“ものづくりのまち”綾瀬を体験!

神奈川県内4位の中小企業(製造業)が集う『ものづくりのまち』綾瀬市。中でも一番の歴史を誇る神奈川県綾瀬工業団地を会場に、プレス工場、金属切断工場、溶接工場、自動車整備工場、熱処理工場などを公開。普段できない工場見学や、大型のプレス機を使った小物製作、金属同士をくっつける溶接、巾着袋作成、金属折り曲げなどを体験できます。

※事前申し込み不要、当日直接会場へ。参加費無料、ただし一部体験のみ有料。
会場 綾瀬市深谷上8-21-25(綾瀬工業団地内) 時間 10:00~15:00
相鉄線最寄り駅 海老名駅、かしわ台駅、さがみ野駅
問 あやせ工業団地オープンファクトリー実行委員会 ☎0467-78-8383



10/20(日) 第30回旭ふれあい区民まつり(令和元年度)

イギリス発の人気キャラクターも登場!

今年、ステージイベントで、「横浜音楽祭2019」連携企画として各種団体が練習の成果を披露。世界的人気キャラクター「ひつじのショーン」もタップダンスで会場を盛り上げます。昨年は約40の模擬店、14団体のミニ商店街、30団体のフリーマーケットが会場に集結。今年の盛り上がりも見逃せません。

会場 旭区役所、鶴ヶ峰公園ほか
時間 10:00~15:00 相鉄線最寄り駅 鶴ヶ峰駅
問 旭区役所 地域振興課 地域活動係 ☎045-954-6095



10/27(日) やまと世界料理の屋台村

世界のグルメが集結! ステージイベントもあり!

約80の国と地域の外国人市民約7,000人が暮らす国際色豊かな都市・大和市で、食を通じて外国文化に親しめるイベントを開催。ブラジル、スリランカ、タイ料理などの屋台が出演するほか、ビッグバンドによるジャズ演奏、ペルーのマリネラ、フラダンスなどのステージもあります。

会場 大和駅東側プロムナード「図書館の道」
時間 10:00~15:00
相鉄線最寄り駅 大和駅
問 (公財)大和市国際化協会 ☎046-265-6051



11/3(日祝) 第44回 西区民まつり

模擬店やステージイベントが多彩!

会場には、雑貨販売、各種体験コーナー、飲食ブース、子ども向けゲームなど、90店以上の模擬店がずらり。ステージでは歌と音楽、ダンスなどのプログラムが目白押しです。その他、親子で乗れるミニSLや健康相談など、大人も子どもも楽しめる催しが盛りだくさん。

会場 戸部公園、西前小学校など
時間 10:00~14:30
相鉄線最寄り駅 平沼橋駅
問 西区民まつり実行委員会事務局(西区役所 地域振興課内) ☎045-320-8389



11/17(日) えびな市民まつり

秋の夜を彩る花火も必見!

海老名運動公園が1日限りのテーマパーク「えびなランド」となり、神輿の練り歩きやステージイベント、約100の各種ブースで賑わいます。17:40(予定)から花火2,500発を打ち上げ。打ち上げ場所から約300メートルと観覧場所が近いので、目の前に広がる大輪の花火は大迫力です。

※海老名駅および海老名市役所から会場まで無料シャトルバスも運行。
会場 海老名運動公園
時間 10:00~18:30(花火は17:40~18:00)
相鉄線最寄り駅 海老名駅
問 えびな市民まつり実行委員会事務局(海老名市役所 市民活動推進課内) ☎046-235-4794



11/15(金) おでんナイトニッポン2019

あったかおでんと地酒でポカポカ

地元の食材を使った海老名市内店舗オリジナルのおでんとともに、県内13の酒蔵の地酒が味わえます。加えて名産品や地場農産物も販売。ジャズやDJによる音楽、漫才や曲芸、落語、ワークショップなど多彩で、大人はもちろん子どもも楽しめます。

会場 海老名駅西口プロムナード
時間 16:00~21:00(飲食販売は~20:00)
相鉄線最寄り駅 海老名駅
問 海老名市役所 経済環境部 商工課 ☎046-235-8439
問 (一社)海老名扇町エリアマネジメント ☎046-204-6721



イベントの様子はこちら

画像提供:海老名市

11/24(日) 農商工連携事業 あやせ産業まつり~商工フェア・農業収穫祭~

綾瀬グルメも楽しめる!

綾瀬の産業が一堂に会する年に一度の特別イベント。綾瀬市内で育てられた新鮮野菜や、ご当地グルメ「あやせとんすきメンチ」を販売。豚すきの無料配布もあります。また、商工業製品や商品も展示・販売。綾瀬の産業に触れることができます。

会場 綾瀬市民文化センター
時間 9:00~15:00
相鉄線最寄り駅 海老名駅、かしわ台駅、さがみ野駅
問 綾瀬市役所 商業観光課 ☎0467-70-5685



12/15(日) 瀬谷区制50周年記念「第九」メモリアルコンサート2019

「歓喜の歌」で令和元年を締めくろう!

国内外で活躍する指揮者 奥村伸樹氏率いる「ザ・クラシック・オーケストラ」&豪華ソリストと「50th SEYA 区民第九合唱団」による、ベートーヴェン作曲の交響曲第9番。

※自由席1,500円、指定席2,000円。前売券は、志村歯科医院受付(木曜・日曜定休、TEL 045-391-5600)、インゲンスポーツ(水曜定休、TEL 045-301-6044)、タカミネスポーツ(木曜定休、TEL 045-361-0043)で販売。

会場 瀬谷公会堂(〒246-0021 瀬谷区二ツ橋町190 瀬谷区総合庁舎内) 時間 14:00~16:15(13:30開場)
相鉄線最寄り駅 三ツ境駅
問 「音楽のまちSEYA」実行委員会 ☎090-4106-7599
E-mail onmachiseya@gmail.com 瀬谷区役所 地域振興課 [50th SEYA 区民第九合唱団]担当 ☎045-367-5695
FAX 045-367-4423 E-mail se-kyoudou@city.yokohama.jp 指揮者:奥村 伸樹氏





行ってみよう!

話題のスポット

沿線のおいしいものづくりスポット



今号は、沿線の醸造所である泉橋酒造と、誰もが馴染み深い「キリン 午後の紅茶」の製造工程の見学ツアーをご紹介します。製造工程を知ること、それ自体のおいしさはもちろん、秋の爽しさをよりいっそう楽しめそうです。

相鉄線最寄り駅 海老名駅 泉橋酒造 「酒蔵見学ツアー」

酒蔵が稼働する秋から春先が佳期!

泉橋酒造は、酒米栽培から醸造まで一貫して行う「栽培醸造蔵」。酒蔵見学ツアーでは、酒米の種類や精米歩合の違い、仕込み水などの話を聞きながら、隣接する田んぼや酒蔵を見学できます。ツアーは季節を問わず開催されていますが、実際に酒を造っているのは10月から翌年の4月。寒仕込みの季節には稼働している酒蔵を見ることが出来ます。季節のおつまみ4種類とともに5種類のお酒を試飲できます。敷地内にある直営ショップ「酒友館」や、海老名駅近くの直営レストラン「蔵元佳肴いづみ橋」にもぜひ立ち寄り。



住 海老名市下今泉5-5-1
見学ツアー開催日 12月以外の基本毎週土曜 ※見学予約サイトで要確認。各日定員24人。
申し込み方法 見学予約サイトまたは電話にて。
料 ひとり(1,500円税込) ※近日中に変更の予定あり。
☎ 046-231-1338 (月曜～土曜10:00～18:00)
1 直営レストラン「蔵元佳肴いづみ橋」では、お酒を一番おいしく飲める相性を重視した料理をいただけます。**2** 季節のお酒を中心に、おつまみと一緒に試飲できます。**3** 泉橋酒造の酒蔵。**4** 米をすり潰す「山卸」。酒母造りの伝統的な手法を取り入れています。

相鉄線最寄り駅 海老名駅、湘南台駅 キリンビバレッジ 湘南工場 「午後の紅茶ツアー」

見て、触れて、味わえる体験型の工場見学

「キリン 午後の紅茶」をもっとおいしく、もっと楽しんでもらうための調査をすすめる湘南工場特別調査委員会の一員になって、ミッションをクリアしていくスタイルで工場内を見学します。実際に使われている3種の茶葉の香りを感じたり、プリフォームと呼ばれる素材がふくらんでペットボトルが作られる工程を間近で体感。迫力満点の映像や、見学通路ではガラス越しに小型ペットボトルの製造ライン全体を見ることが出来ます。ペットボトルに賞味期限を印字しているのと同じ機械で、来場日をパンフレットに印字すれば、よい記念に。詳細はホームページで確認を。

住 高座郡寒川町倉見1620 **見学ツアー開催日** 休館日を除く全日。各回定員30人。**休館日** 月曜(祝日の場合は翌火曜)、年末年始
見学ツアー開催時間 10:30～12:00、14:30～16:00
申し込み方法 見学予約サイトまたは電話にて。**料** 無料
☎ 0467-30-9000 (9:30～16:30、休館日を除く)



1 「キリン 午後の紅茶」の大行列は圧巻! **2** いつも手にしているペットボトルがどのように作られるかを見られます。**3** パンフレットに来場日を印字できます。**4** キリンビバレッジ 湘南工場。



公式ホームページはこちら

相鉄沿線 温故知新の地

第11回 大和市郷土民家園

相鉄線最寄り駅 相模大塚駅

建築年代の異なる2棟で時代による民家の造りの変遷をひも解く

大和市の泉の森の一角に位置する大和市郷土民家園には、市指定重要有形文化財の古民家2棟が移築復元されています。

ひとつは江戸時代中期の18世紀半ば創建の旧小川家主屋です。内部は、ほぼ半分を占める土間の右側に3部屋がある、広間型三間取りと呼ばれる造り。これは、大和市内に残っている住宅の中ではもっとも古い時期に建設されたものです。

もう一方の旧北島家主屋は江戸時代末期の19世紀半ばに創建。部屋は、

土間に面した手前の2室と、その奥にある2室の計4室。手前の2室の境目と、奥の2室の境目がずれていることから、食い違い四間取りと呼ばれ、江戸時代後期に関東地方南西部の農家に多く見られた造りです。旧小川家主屋にはなかった大黒柱などが、約100年間の建築技術の発展を物語っています。

11月3日(日・祝)には民家園の秋祭りも開催(10:00～15:00)。水田で収穫した稲の脱穀体験や人形浄瑠璃の公演など、日本の伝統や文化に触れることができます。

住 大和市上草柳629-1 泉の森内 **開園時間** 9:00～16:30

休園日 月曜(祝日の場合は翌平日)、年末年始(12/29～1/3) **☎** 046-260-5790

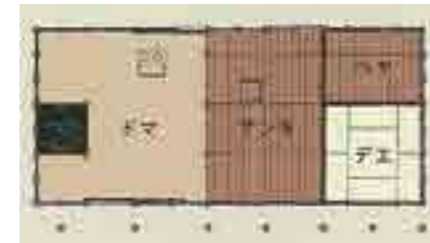

旧小川家主屋復元平面図

カマドのあるドマは、畑に出られない時に仕事の続きをした作業場兼料理をする場所。畳敷きのデエは客の接待や改まった式などに使われた部屋で、家族は囲炉裏のあるザシキとヘヤ(寝室)で暮らしました。



旧北島家主屋復元平面図

畳敷きのオクとナンドは、旧小川家主屋のデエのように、応接間や改まった式などの際に使用。2つある囲炉裏のうちザシキにあるものは来客時に、普段はカッテにある方を使用していました。



1 縁側で寛ぐのも心地よい旧北島家主屋。茅葺きの入母屋造り。
2 茅葺きの寄棟造りの旧小川家主屋。



すけちゃんぽん!

11月30日(土)

JR線と相互直通運転開始!!

カワイイよ。乗り心地抜群のNAVY BLUEが東京を走る!! 私も仕事先の西大井駅に直通で行けることに感激! 絵のモチモチや画材も持って行くのよ。乗り継ぎは少し有難い。行き帰りに構内での買い物も出来ないのはちょっとさみしいけれど... それはお休みの日にゆっくりと出かけてあげよう。利便性UPはとにかく嬉しいよ。

工事の様子をスケッチ出来るかな。と西谷駅に行くところ JR 直通通の試運転していました!

足助久美子 kumikoasuke

水彩イラストレーター・POP広告クリエイター(鳥羽市立美術館事務担当) 相鉄線 三ツ境駅北口「ミツ境かきや」にてペンと描く水彩スケッチ教室! ペンと透明水彩を描いています。 **見学・体験もできます!**

《開催開催》
11.14(木)～19(火)
「アートギャラリー山手」にて
元町・中華街駅徒歩5分
TEL 045-628-0267
URL www.art-g-yamote.com

www.kumisuke.com @kumikoasuke