

そうにゃん

カプセルスタンプ



300円(税込)

3月発売のそうにゃんLINEスタンプに続き、本物のスタンプが登場！
これを使えばそうにゃんワールドに！ちょっとしたメッセージ、お手紙のイラストに添えてみてはいかがでしょうか。
カプセル自動販売機に300円を入れて、運命のハンドルを回してください。どの図柄が出るかは見てのお楽しみ。

メッセージが
書けるよ！

そうにゃんって
とってもかわいいよね！
だいすき！



めっせ〜じ



お手紙に
おしちやおう！

カプセルがスタンプに
へんしん！



約500回以上
押せるよ！

スタンプ図柄は全部で4種類

(カプセル自動販売機により4種類のいずれかのスタンプが出てきます)

スタンプの直径
3.5cm

実物大

全4種類
1カプセル1個入り



発売開始日 平成28年6月13日(月)

発売場所 相鉄グッズショップそうにゃん(海老名駅改札外)
相鉄線湘南台駅改札内コンコース

ときめきとやすらぎをつなぐ
SOTETSU

自然に親しみ 水辺と木陰に 涼を感じて

相鉄おすすめ
馬尺から
さんぽ

夏 2016 Summer | vol.33



特集

フルーツ狩りや水遊びスポットをめぐる

相鉄線の和田町～平沼橋、緑園都市～二俣川

沿線の夏祭りに行こう！

夏の景色と涼感スイーツをたっぷり「四季のたより」
旬の味を楽しめる地産地消のお店「地元のめぐみ」 など

お得な
クーポン
付

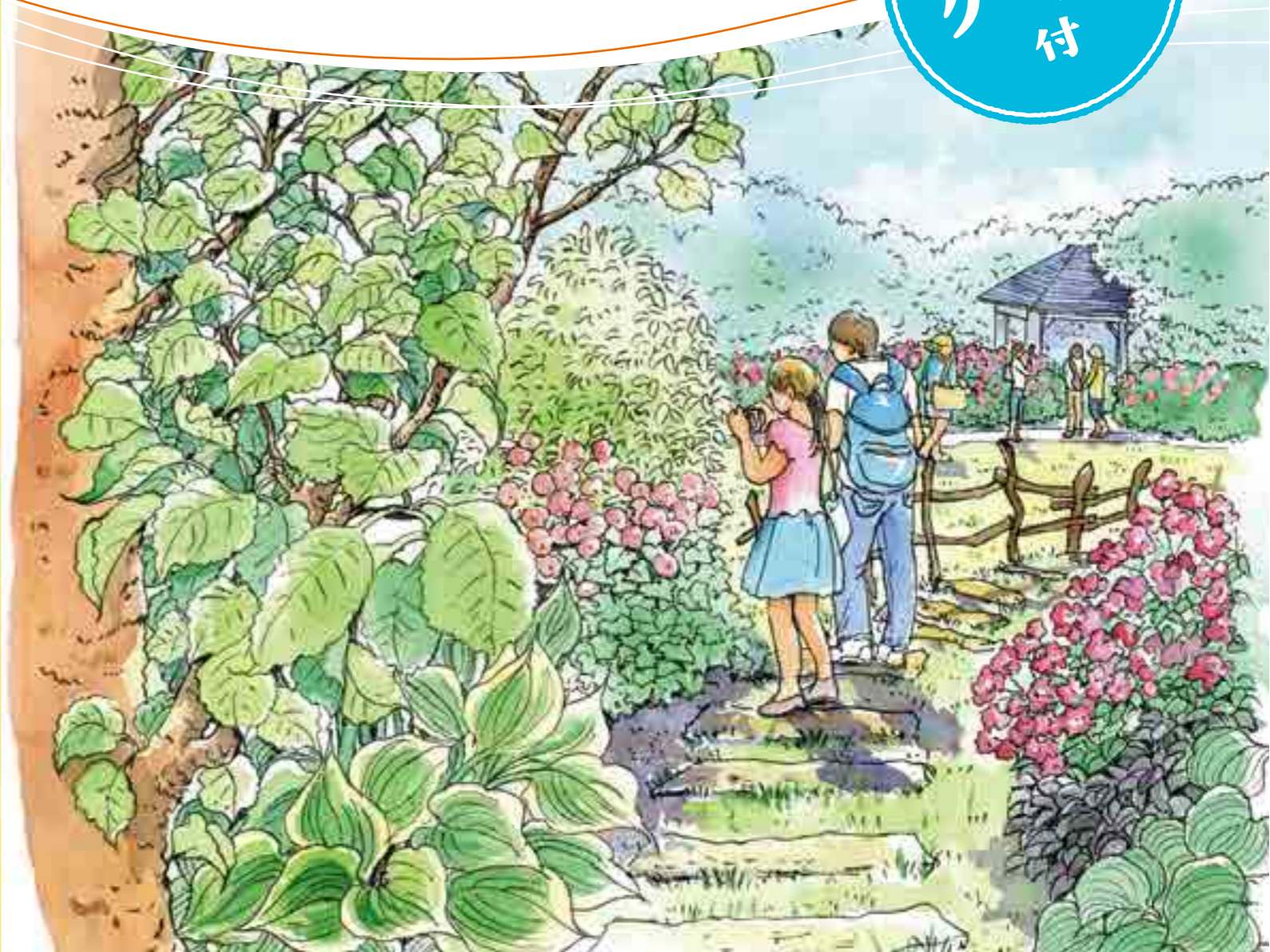



さあ、夏休み！
水遊び、涼感スイーツ、夏祭り。
動物や季節の花々も待っています。

楽しかった夏休みの思い出は
誰もが持っているものではないでしょうか。
沿線には、そんな思い出を蘇らせてくれる
スポットも点在しています。
動物園で思いっきりはしゃいで
涼やかな水辺や木陰でのんびりと……。
さらに地産地消グルメや夏祭り特集と、
今号も地元情報をたっぷりお届けします。

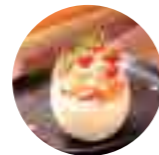

CONTENTS

駅からさんぽ



- 04 COURSE 1 START 和田町駅 → GOAL 平沼橋駅
帷子川の水辺をたどるさんぽ道
- 07 沿線の夏祭りに行こう!—その1 和田町・三ツ境・瀬谷・大和
- 08 COURSE 2 START 緑園都市駅 → GOAL 二俣川駅
フルーツ狩りとミニ動物園で夏休みの1日さんぽ
- 11 沿線の夏祭りに行こう!—その2 弥生台・海老名
- 12 [季節の沿線情報] 相鉄沿線 四季のたより 夏の涼感スイーツ&夏景色
- 14 [農業関連企画] 地元のめぐみ 横浜市泉区 地産地消グルメを堪能しよう
- 15 [相鉄情報] そうにゃんですか! 第6回 そうにゃんが沿線のBBQスポットをご紹介します!
- 16 [相鉄情報] 相鉄沿線 NEXT 100 YEARS
Part.2 落ち着いた雰囲気駅の駅舎にリニューアル
- 17 相鉄沿線イベント情報/皆様からの声が届きました!
- 18 スタンプラリーのお知らせ/1日乗車券のお知らせ
- 19 相鉄沿線 追想風景/すけっちゃんさんぽ

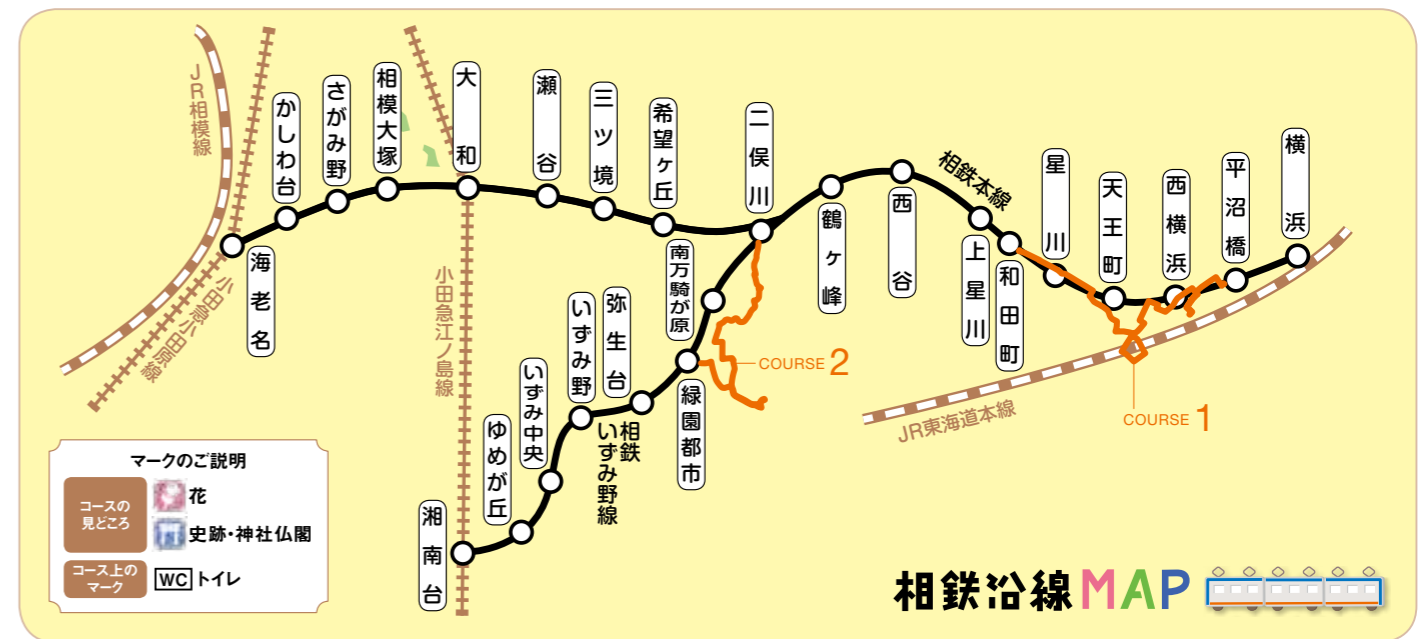

駅からさんぽにおけるご注意

- 本誌は、ウォーキング用のマップのため、実際の地図とは異なる場合がございます。
- 気象状況などにより、散歩を楽しむことが不確かなコースもありますので、事前に確認の上、お出かけください。
- 散歩中に起こりました事故・負傷などにつきましては、責任を負いかねますのでご了承ください。
- コースによっては住宅街を通る場合もあります。近隣のご迷惑にならないようご注意ください。
- 自然の魅力溢れるコースです。自然を愛し、ゴミは持ち帰りましょう。
- 記載されている入館料などの料金は1名様料金です。
- コースにはトイレが少ない場合があります。スタート前にトイレを済ませておきましょう。

特典をご利用の方は各店舗で本誌をご提示ください。有効期限は2016年8月31日(水)までです。 ※他クーポンとの併用はできません。

※掲載店舗及びスポットの時間、商品、価格などは2016年7月現在のものです。予告なく変更する場合があります。

COURSE 1 和田町駅～平沼橋駅
総歩行距離／約5.8km

START 和田町駅

- 1 星川中央公園 約0.6km
- 2 帷子公園 約1.3km
- 3 ア・ラ・ブッフ シュン 約0.1km
- 4 天王町駅前公園 約0.1km
- 5 ブーランジェリー マナベ 約0.6km
- 6 橋樹神社 約0.7km
- 7 光家 約0.5km
- 8 横浜イングリッシュガーデン 約1.0km
- 9 SEASON'S Cafe (シーズズ カフェ) 約0.0km

GOAL 平沼橋駅

帷子川の水辺をたどるさんぽ道

自然豊かな帷子川の涼やかな水辺をたどり、読者オスメの橋樹神社、四季咲きのバラが美しい横浜イングリッシュガーデンにも足を延ばします。



1 星川中央公園

今年春に全面開園した新スポット

「へそ広場」「星川ランド」として利用されていた場所を、花と緑の公園として整備。花壇が整備された「花の散歩道」や、複合遊具のある「子ども広場」など、大人も子どもも利用できる設備がそろっている。遊具に星があらわれるなど、星川や「花の街ほどがや」にちなんだ意匠を探すのも楽しそう。

⑤ 横浜市保土ヶ谷区星川2-16



2 帷子公園

かつての帷子川の川筋が憩いの場に

相鉄線の北側を流れる現在の帷子川の川筋は、昭和に入って改修されたもの。それまでは天王町辺りで大きく蛇行していた。そのかつての流路跡の一部に造られたのが帷子公園だ。遊具もあり、子どもたちの遊び場として親しまれている。緑豊かな木陰でひと休みもできる。

⑥ 横浜市保土ヶ谷区神戸町2



4 天王町駅前公園

「東海道五拾三次 保土ヶ谷・新町橋」
広重画 国立国会図書館蔵

広重が描いた『東海道五拾三次』の舞台

かつて大きく屈曲していた帷子川が流れていたこの地は、保土ヶ谷宿の入口にあたり、橋が架かっていた。この橋を描いたのが広重の浮世絵『東海道五拾三次 保土ヶ谷・新町橋』。公園内は旧帷子橋跡や常夜灯など浮世絵をイメージした造りなので、浮世絵と見比べてみては？

⑥ 横浜市保土ヶ谷区岩間町1-5



6 橋樹神社

源頼朝ゆかりの神社

創建は約800年前。源頼朝が関東の平定を祝い、京都祇園社（現在の八坂神社）の御分霊を勧請奉祀したという由緒正しい神社。牛頭天王が祀られていることから、かつての社名「天王宮」が天王町の地名の由来になったとも言われている。アンティークバザールなどの会場としても地元で親しまれている。

⑥ 横浜市保土ヶ谷区天王町1-8-12



読者オスメ

フリマや子ども歌舞伎などのイベントが多く、駅から近いので行きやすいです。(30代女性)

8 横浜イングリッシュガーデン

元気に咲く植物にパワーをもらおう！

1,600種類のバラを中心に、横浜の気候風土に合った季節ごとの花々が咲き誇る。四季咲きのバラも多く、7月下旬～9月にはカンナ、8月にはサルスベリなども見頃。トロピカルプランツも庭を彩る。ローズトンネルの下に作った観葉植物のジャングルで、清涼な空気と木陰の涼やかさを感じたい。

⑤ 横浜市西区西平沼町6-1 tvk ecom park内
⑥ 10:00～18:00 (最終入園 17:30)
⑦ 年末年始 ☎045-326-3670
⑧ 夏冬シーズン (7/4～9/30、11/21～3/17) 大人500円、小中学生200円、その他シーズンにより異なります。



季節の花々も美しい



観葉植物のジャングルでは濃密な緑に包まれる気分

保土ヶ谷区&西区
で食べ歩き



1 「日本人のお口に合うようアレンジしたオリジナルカレーをご賞味ください」と、シェフの峰原俊典さん 2 「オリジナルビーフカレー」(850円税込)には牛肉がゴロゴロと入っている 3 ヨーロッパ調の雰囲気の店内



3 ア・ラ・ブッフ シュン

同じメニューも季節によって微調整する心遣いがニクイ!

野菜や牛肉、豚肉、鶏肉、フルーツを完全に溶けるまでワインで煮込んだブイオンにこだわり、シェフの峰原俊典さんは自分の味を追求、進化させ続けている。同じ「オリジナルビーフカレー」でも、夏は力強く、冬はマイルドに調整。ランチのみの営業だが、土曜日のフリードリンクもうれしい。

- 〒横浜市保土ヶ谷区神戸町4-3 松本ビル1F
- 11:00~15:00 (L.O.14:30)
- 日曜、祝日
- 045-333-5370

特典

お食事の方、セットのコーヒーまたは紅茶サービス

7 光家

トンコツ100%のスープは老若男女に人気!

トンコツの旨みが凝縮されたスープは、まろやかで優しい味わい。マイルドにして絶妙な濃厚さで、大人はもちろん子どもにも人気。ベーシックな「ラーメン」(700円税込)のほか、キャベツが山盛りの「キャベツラーメン」(800円税込)、シャキシャキの食感が小気味よい「ネギラーメン」(850円税込)など、野菜をたっぷりいただける品は女性にも好評。

特典

お食事の方、のり2枚とチャーシュー1枚サービス

- 〒横浜市西区浅間町5-381-10
- 11:30~翌4:00 (日曜・祝日は~翌3:00)
- 水曜 045-311-3315



1 「トンコツ100%で作ってます!」と笑顔のスタッフ 2 麺とスープのバランスも絶妙!



9 SEASON'S Cafe (シーズズ カフェ)

四季折々の豊かな自然の中でリラックス

店内は緑をイメージした明るく落ち着いた雰囲気。神奈川県産の野菜も使用したランチメニューがシェフの自慢。食用のバラの彩りも豊かなバラカクテル(500円税込)など、料理やドリンクは目にも美しい。スイーツでゆったりと優雅にリラックスするティータイムも素敵。

特典

お食事の方、総額から10%オフ

- 〒横浜市西区西平沼町6-1 tvk ecom park 横浜イングリッシュガーデン内
- 10:30~18:00 (L.O.17:30、土曜・日曜・祝日は10:00~、ランチタイム11:30~L.O.14:00)
- 水曜(祝日の場合は営業) 045-316-4122

1 店内は大きな窓から差し込む自然光が心地よく、開放感溢れる空間 2 自家製パンを使った「レッドサラダ」(1,000円税込)。アボカドなど10種以上の野菜をたっぷり楽しめる



おいしい 読者リクエスト
パン屋さんを知りたい!

特典

500円以上お買い上げの方、ポイント2倍



1 人気ナンバー1の「チーズブレッド」(右/482円)、十勝産ふすま粉を使った「ふすま入り食パン(ブランパンドミ)」(左奥/297円)、シェフイチオシの「クロワッサン」(左手前/167円) ※全て税別

2 ウッディな店内は温かみのある印象 3 「売切れることもありますので、早めにお越しください」と真鍋さん



5 ブーランジェリー マナベ

手間を惜しまず2日間じっくり仕込んだパン&焼き菓子

営業は週4日間。というのも、一から手作りにこだわって仕込みに2日間かけているから。もちろん素材も、国産小麦の全粒粉タイプも取り入れ、低糖度や精製度の低い砂糖や塩などにこだわっている。「体に優しい」をテーマにした約50~60種の品々は、優しい味わいだ。

- 〒横浜市保土ヶ谷区西久保町53 植木ビル1F
- 9:30~18:00 (パンがなくなり次第閉店)
- 日曜、月曜、火曜 045-517-3529

沿線の夏祭りに行こう!

その1

和田町・三ツ境・瀬谷・大和

盆踊りや花火などが催される夏祭りは、日本の夏の風物詩。相鉄沿線でも各地で開催。今号では通常のイベント情報コーナーに加えて夏祭りを大特集!

和田町駅

8/23 火 16:00~21:00
8/24 水 17:00~21:00
第34回 和田地蔵まつり
今年34回目を数える歴史ある名物行事

初日は、保土ヶ谷中学校吹奏楽部や津軽三味線・太鼓も登場するオープニングでスタート。歩行者天国となった商店街で、多くの人出で活気溢れる夜店をめぐり、20:30からは両日盆踊りも楽しんで。

- 会場 和田町商店街中通り及び中央会場
- 〒和田町商店街協同組合
- 045-331-5501(理事長 村上)、045-331-2196(商業部長 柏木)



三ツ境駅

8/6 土 13:00~21:00
8/7 日 13:00~21:00
三ツ境夏祭り
「白姫まつり」の通称で親しまれる夏祭り

例年開催されている町内神輿渡御、ドッコイ神輿渡御のほか、ブラジルサンバも祭りの雰囲気を盛り上げる。ゲームなど参加型のイベントも毎年催され、今年ならではの楽しみも盛りだくさん!

- 会場 三ツ境駅南口商店街ほか
- 〒三ツ境駅前商店会、三ツ境商工会
- 045-363-0312、045-364-1478



瀬谷駅

8/7 日 10:00~22:00
この間通行止めを実施
瀬谷いちよう通り商店街夏祭り
いつもの商店街がいつもの活気づく!

毎年趣向を凝らした内容が好評で、例年、富くじ抽選会などを実施している。加えて今年にはエアーボクシングの開催や、瀬谷中学校合唱部による合唱も行われる。

- 会場 瀬谷いちよう通り商店街
- 〒瀬谷いちよう通り商店会
- 045-302-5708



瀬谷駅

8/20 土 16:30~20:30
8/21 日 16:30~20:30
瀬谷銀座通り商店街夏祭り
気軽に行ける商店街で夏の思い出づくり

昨年は中学生ブラスバンドによる演奏や打ち水、ヒップホップダンス、フラダンスなど盛りだくさんの内容で開催。今年は「日本太鼓TAKERU」による太鼓演奏など、さまざまなイベントを実施予定!(時間詳細未定)

- 会場 瀬谷銀座通り商店街
- 〒瀬谷銀座通り商店会
- 045-303-8350



大和駅

7/30 土 16:30~20:30
7/31 日 16:30~20:30
第40回 神奈川大和阿波おどり
40周年記念の今年、行かなきゃソンソン!

地元商店会のイベントとしてははじまった神奈川大和阿波おどりが、今年で40周年! 大会当日は地元連による総踊りや、延べ60連による華麗な演舞で華やかな記念大会になる予定。お見逃しなく!

- 会場 大和駅東側プロムナード及び大和駅周辺商店街
- 〒神奈川大和阿波おどり振興協会事務局(大和商工会議所内)
- 050-5862-2292



大和駅

7/30 土 10:00~20:30
7/31 日 10:00~20:30
第22回 西口風鈴まつり
風鈴販売のほかショーやフリマもあり!

「神奈川大和阿波おどり」と同じく、大和の夏の風物詩として定着。江戸風鈴、その他多種の風鈴販売や出店、西口駅前広場メインステージでの各種催し物、フリーマーケットなど盛りだくさんの内容。

- 会場 大和駅西側プロムナード(大和なでこ広場)
- 〒西口風鈴まつり実行委員会(大和商工会議所内)
- 046-263-9111



COURSE 2

緑園都市駅～二俣川駅

総歩行距離／約8.9km

- 1 ユアーズガーデン
- 2 ル・ジャルダン・デュ・ヴェール
- 3 ノースブレインファーム緑園
- 4 万騎が原ちびっこ動物園
- 5 こども自然公園
- 6 万騎が原第二公園
- 7 ゆうや
- 8 温故知新珈琲

START 緑園都市駅 GOAL 二俣川駅

フルーツ狩りとミニ動物園で夏休みの1日さんぽ

もぎたてを味わえるブルーベリー摘みと、ミニ動物園をめぐる盛りだくさんのコース。家族で夏休みの遠足を楽しんで。

希望ヶ丘駅、相鉄本線、相鉄ライフ、二俣川小学校、運動試験場入口、ボクシングガーデンヨコハマ、南本宿小学校、大万騎が原中学校、こども自然公園前、万騎が原ちびっこ動物園、こども自然公園、戸塚カントリー倶楽部の雑木林に沿って右折、ユアーズガーデンの看板を左折、ユアーズガーデン、名瀬川、平蔵橋、道が狭いので注意、フェリス女学院大学、緑園都市駅入口、ファミリーマート、セブンイレブン、緑園なえば保育園、相鉄ライフ、緑園東公園、Y字路を左へ、T字路を左折、緑園七丁目、名瀬上、名瀬川、セブンイレブン、緑園一丁目、ローソン、名瀬道路、ナセグリーンゴルフ、相鉄ライフ、相鉄しずみ野線、南万騎が原駅、東海道新幹線、大万騎が原小学校、大万騎が原中学校、西友・二俣川店、ドン・キホーテ・二俣川店、相鉄ライフ、二俣川小学校、希望ヶ丘駅

① ユアーズガーデン

ブルーベリー狩りでフレッシュな果物を頼張る

年間30品目以上の作物を栽培しているユアーズガーデンの畑は約2万㎡。7月中旬～8月までブルーベリー狩りを楽しめる(要予約)。農業を極力控え、手間を惜しまず丁寧に作られたフルーツ本来の味わいは格別。緑に囲まれた農園でリフレッシュしよう!

⑤横浜市戸塚区名瀬町1742 門倉農園内
 ⑥ブルーベリー狩り7月16日～8月31日の水曜・土曜・日曜8:30～11:30(入園は～11:00)、直売所9:00～売切れまで
 ⑦045-813-2220(9:00～17:00ナセグリーンゴルフ)
 ⑧ブルーベリー狩り(要予約)中学生以上1,000円(30分食べ放題/持ち帰り200g付き)、小学生以下500円、2歳以下無料

①ナセグリーンゴルフ内の直売所はなくなり次第終了なので、早めに訪れたい ②「摘み立てならではのおいしさや自然との一体感を感じていただければ」と園主の門倉麻紀子さん ③無農薬で20種類340本のブルーベリーを栽培。もぎ取ったばかりの実ならではの独特のハリを楽しんで

④ 万騎が原ちびっこ動物園

動物とのふれあいを楽しもう

モルモットやハツカネズミなどとふれあえる「コンタクトコーナー」は、いつも大人気。小動物の愛らしさに、子どもはもちろん大人も思わず頬がゆるみそう。天然記念物に指定されている貴重なニワトリなども見ることができる。

⑤横浜市旭区大池町65-1(こども自然公園内)
 ⑥9:30～16:30(コンタクトコーナーは10:00～11:50、13:00～14:30、14:45～15:50)
 ⑦月曜、12月29日～1月1日 ⑧無料

①コンタクトコーナー ②モルモットやハツカネズミの温かさを体感できる ③貴重なニワトリなどにも出合える

⑤ こども自然公園

池も広場も遊具も充実!

「大池公園」の通称で親しまれる広大な園内には、さまざまな施設が揃っている。池のほとりで水面を渡る風に涼を求めるのもよし、ピクニック広場でお弁当を広げるのもよし。アスレチックの要素をふんだんに取り入れた冒険遊具には、子どもたちも夢中になりそう!

⑥横浜市旭区大池町65-1

⑥ 万騎が原第二公園

帰り道にベンチでひと休みもOK

ベンチや水飲み場もあるから、ちょっと休憩して1日さんぽの余韻にひたるのにぴったりの立地。複合遊具もある。

⑥横浜市旭区万騎が原147-9

泉区と旭区で 食べ歩き

特典
お食事の方、
ミニ牛乳ソフトを
サービス

③ ノースプレインファーム緑園

北海道の大自然が育んだ旨みをたっぷり!

オホーツク海に面した北海道興部町で育まれた牛肉や牛乳をはじめ、全素材にこだわった料理やスイーツを味わえる。ナイフを入れると肉汁が溢れ出すハンバーグや、乳化剤・安定剤などの添加物を使わないソフトクリームは絶品! ソフトクリームはテイクアウトもOK。

● 横浜市泉区緑園7-1-4
● 10:00～L.O.17:00
● (土曜、日曜は～L.O.18:00)
● 火曜 ☎045-814-4261



1 ドーナツ状のハンバーグの上にご飯、その上から手作りカレーをかけた「大雪山カレー」(1,480円税込) 2 「小豆を4時間煮込んだ自家製の煮小豆を使った「小豆ソフトクリーム」(550円税込) もオススメです」と、店長の和田俊子さん

⑦ ゆうや

店主の目利きで仕入れる鮮魚が自慢

店主が自ら毎朝市場から仕入れる鮮魚を、刺身をはじめ焼き物や天ぷら・フライなど、素材の持ち味を生かして料理。特にこだわっているマグロはあまり聞いたことのない部位の品もあるから、新たな旨みに出合えそう。30種以上のメニューのあるランチはもちろん、ディナーは、利き酒師・焼酎アドバイザーの資格を持つ店主おすすめのお酒と一緒に味わいたい。

特典
店主のおすすめ焼酎
または地酒1杯
サービス



● 横浜市旭区二俣川1-45-56
● 11:30～14:30、16:30～23:00
● 休日曜 ☎045-364-4151

1 魚がおいしいお店でぜひ味わいたいのはお刺身。旬のものを20～30種類そろえている。ほかにも「まぐろハラミ焼き」(750円)や「もも天」(750円)(※全て税別)も人気 2 「おいしい魚を食べたいとき、ぜひお立ち寄りください」。店主の布留川英帆さん 3 シックな店内。黒いテーブルに料理も引き立つ!



⑧ 温故知新珈琲

炭火焙煎珈琲でのんびりくつろぐ

10年以上前の洋楽がかかる、ゆったりとした雰囲気のある店内で、注文してから豆を挽いてくれる、香り高い炭火焙煎珈琲を楽しめる。なめらかな舌触りの「レアチーズケーキ」(200円税込)などのスイーツや、「温故知新ドッグ」(200円税込)といった軽食と一緒にいただく。

● 横浜市旭区二俣川1-45
● 11:30～22:30
● 休日曜 ☎045-361-8850

特典
ドリンク類
100円引き



1 「のんびりとおくつろぎください」と、店主の宇佐美尚雄さん 2 店内にはスポーツ、音楽、ファッションなどさまざまなジャンルの10年以上前の雑誌が置かれ、レトロな雰囲気 3 濃厚な苦味を誇る「炭火焙煎マンデリン珈琲」(500円税込)は、ぜひ人気の「レアチーズケーキ」とセットで

おいしい **読者リクエスト**
パン屋さんを知りたい!

② ル・ジャルダン・デュ・ヴェール

有名スイーツ店のパティシエが手掛けるパン

スイーツ激戦区として知られる緑園都市の中でも、屈指の人気を誇る「パティスリー・ラ・ベルデュール」の姉妹店。有名スイーツ店のパティシエの技と旬の素材で焼いたパンが好評。「焼き立てを味わっていただきたい」という思いから、少量ずつ常に焼いてくれる心遣いもうれしい。

● 横浜市泉区緑園6-1-2
● 8:00～18:30 (カフェ平日11:00～17:30 (L.O.17:00))
● 休月曜 (祝日の場合は翌火曜) ☎045-306-7272



1 「定番人気のバケットもオススメです」とスタッフ 2 中央の「焼き野菜カレー」(250円税込)など、季節の旬を取り入れた品々も多い

特典
500円以上お買い上げの方、
クッキー1枚プレゼント

沿線の夏祭りに行こう!

その2

弥生台・海老名

沿線の夏祭り、まだまだあります! 7ページの夏祭りと一緒に、きつご自宅の近くでも開催されているのでは!



弥生台駅(地下鉄中田駅)

7/30(土)
7/31(日)
18:00～21:00

しらゆり公園
納涼盆踊り大会
例年2日間で
延べ3,000人が参加!

この日のために広場中央に組まれた槽では、例年、小学生が太鼓をたたいて祭りの雰囲気盛り上げる。また地元の子どもの手作り神輿や山車など、毎年、地元の愛情たっぷり。今年の内容にも期待が高まる。

会場 しらゆり公園 みどりの広場



海老名駅、かしわ台駅、
さがみ野駅、相模大塚駅

8/27(土)
15:00～19:00

あやせ大納涼祭
昨年よりさらに
パワーアップ!

よさこいやはやしの観覧、当日参加も可能な盆踊りや阿波踊りを開催。もちろん神輿も見応えたっぷり。新しい道路・大久保大邸線を利用し、ダイナミックな演技が期待できる。約120の夜店も必見。

会場 綾瀬市民文化センター周辺
● あやせ大納涼祭実行委員会事務局(綾瀬市役所市民協働課内)
☎0467-70-5640



海老名駅、かしわ台駅、
さがみ野駅、相模大塚駅

8/27(土)
19:30～20:00
(予定)

第40回
綾瀬市商工会
青年部花火大会

30分で約2,500発が次々に夜空を彩る!

畑の真ん中で打ち上げられる花火を、遮るものない会場から一望。「尺五寸玉」と呼ばれる15号花火は大迫力! 2カ所同時にスターメインと7号玉が上がるクライマックスには、会場が光で満たされる。

会場 綾瀬市民文化センター周辺
● 綾瀬市商工会青年部
☎0467-78-0606



海老名駅

7/23(土)
14:00～20:00

第7回 えびな盆踊り
フェスティバル2016
えび～にやたち人気
キャラクターに会える!

海老名市のイメージキャラクター「えび～にや」をはじめとした、近隣自治体のキャラクターも参加し、PRステージやグッズも販売。400個限定の缶バッジは抽選くじ付きだから、運試ししてみては?

会場 海老名中央公園
● えびな盆事務局
☎046-235-4797



海老名市提供

海老名駅

7/24(日)
11:00～20:00

えびな市民まつり
約14万人の人出がある
海老名市最大のイベント

会場の海老名運動公園が1日限りのテーマパーク「えび～なランド2016」に変身。ステージイベントや約90店舗の各種ブースで賑わう。海老名市市制45周年の今年の花火は、例年の倍の2,045発が打ち上げられ、増発されるスターメインも見逃せない!

会場 海老名運動公園
● えびな市民まつり実行委員会事務局
☎046-235-4794



海老名市提供

海老名駅

8/28(日)
18:00～21:00

第7回
相模国分寺盆踊り
史跡にできる
踊りの輪

いつもは静かな史跡が、多くの露店で賑わい、ポップコーンと綿菓子の無料配布(18:00～19:00)もある。炭坑節、ドラえもん音頭や海老名音頭など、誰でも参加しやすい選曲だから、地元愛好家も出演する踊りの輪に加わろう!

会場 相模国分寺跡地(通称つくし広場)
● 相模国分寺盆踊り実行委員会 松尾実行委員長
☎080-4365-7808



海老名市提供

今号は涼やかな水辺のある公園や夏らしいイベントも開催される動物園、暑さも忘れる涼感スイーツをご紹介します。



涼感スイーツ

かき氷 かき氷専門店 わたぼうし

南アルプスの天然氷を使ったフワッフワのかき氷!

南アルプスハヶ岳の天然氷のかき氷に、旬のフルーツや野菜を使った自家製シロップをトッピング。氷の口溶けのよさに驚くとともに、旬の味わいも楽しめる。自家製練乳が濃厚な「いちご練乳」(650円)のほか、果肉たっぷりの「生キウイ」(650円)、チーズホイップを乗せた贅沢な「ティラミス」(750円)(※全て税別)なども人気。

かき氷専門店 わたぼうし

①海老名市東柏ヶ谷1-24-12

②11:00~18:30 ③月曜(祝日の場合翌火曜)

④080-8166-3938



涼感スイーツ

ジェラート 横濱アイス工房 ゆめが丘店

牧場直送の生乳のコクを味わう!

朝、牧場で搾られた生乳を使って店内で低温殺菌。新鮮な牛乳ならではの、ヘルシーながらコクのある豊かな風味が口いっぱいに広がる。生乳そのものの風味を楽しめる「牧場直送ソフトクリーム」(300円)や、好みのジェラートの上にソフトクリームをトッピングした「ソフトトッパ」(400円)はもちろん、「フルーツ味のソルベ」(シングルカップ350円)(※全て税込)が大人気!

横濱アイス工房 ゆめが丘店

①横浜市区和泉町982-1

②4~9月10:00~18:00、10~3月11:00~17:00

③4~9月無休、10~3月月曜(祝日の場合翌火曜)

④045-800-5353



涼感スイーツ

フレッシュジュース フルーツ・ヒラヤマ

フルーツ専門店のフレッシュジュースは絶品!

味にこだわったフルーツ専門店。併設のジュースコーナーにはジュースがずらりと並び、果実本来の味を凝縮したジュースが150円(税込)~とリーズナブルにいただける。通年人気の高いバナナ、アボカドなどに加え、桃やスイカなど季節のフルーツジュースもラインナップ。もちろん山梨の桃やカットスイカなどフルーツそのものも販売。詰め合わせや盛り籠も扱っている。

フルーツ・ヒラヤマ

①大和市大和東1-1-1 プロスビル1F

②10:00~21:00(ジュースの販売は~20:00)

③不定休

④046-262-4147



夏景色

恐竜ショー&ナイトズーラシア よこはま動物園ズーラシア

普段は見られない動物の姿や恐竜にも会える!

夏には多彩なイベントを開催。毎年人気の「ナイトズーラシア」は今年も開催。夕方の活発な姿や寝姿など、普段とはひと味違う動物の生態を見ることができる。さらに好評の「リアル恐竜体験ライブショー(サマーナイト☆ダイナソーズ)」では、本物さながらのリアルな恐竜が横浜に出現!

①横浜市旭区上白根町1175-1

②9:30~16:30(入園は~16:00)、ナイトズーラシア開催日は~20:30(入園は~19:00)

③火曜(祝日の場合翌水曜)、12/29~1/1 ※10月は無休 ☎045-959-1000

④入園料 大人800円、高校生・中人300円、小・中学生200円、小学生未満無料(土曜は高校生以下無料※要学生証)

⑤イベント情報 ナイトズーラシア:8月の土曜日と8/11開催 リアル恐竜体験ライブショー(サマーナイト☆ダイナソーズ):8/20・21・27・28の11:30~13:30~・15:30~(有料)、18:00~・19:30~(無料)開催 大人1,400円、中人・高校生900円、小・中学生400円、3歳以上小学生未満400円

ナイトズーラシア



リアル恐竜体験ライブショー(サマーナイト☆ダイナソーズ)

夏景色

帷子川親水緑道

「美しいまちなみ特別賞」受賞の河畔の自然

鶴ヶ峰駅にほど近い帷子川の旧河川敷を整備した緑道。豊かで貴重な自然景観を生かし、平成20年度都市景観大賞で「美しいまちなみ特別賞」も受賞している。園内にはベンチのある東屋や吊り橋も配され、「池・庭園ゾーン」「せせらぎゾーン」「広場ゾーン」はそれぞれ趣きが異なるので、散策にもぴったり。お気に入りの空間で河畔の自然美を楽しもう。

①横浜市旭区上白根1-1他



夏景色

境川遊水地公園

着替えを持って親子で噴水広場へ!

さまざまな生き物が息するビオトープもあるほど豊かな自然が息づく傍らに、スポーツ施設や情報センターなどの施設を完備。夏のオススメは、年間を通じて18℃の地下水が自噴する噴水広場だ。ひんやり気持ちよい水温なので、子どもが大はしゃぎするのはもちろん、大人も手足を浸してみたくなりそう。他にも、水辺の動植物を観察できる小川もある。

①横浜市区下飯田町5-5

公園のシンボル、鷺舞橋

豊かな水辺に施設が点在

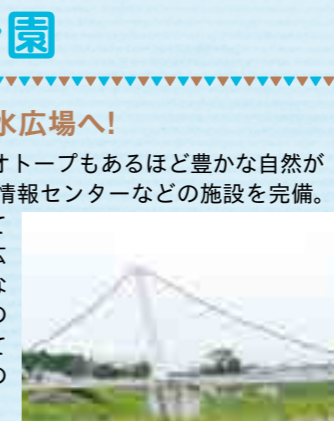

地元のめぐみ

横浜市
泉区

地産地消
グルメを
堪能しよう

全国でも例を見ないほど農地と住宅地が混在している横浜市。地元食材を積極的に取り入れている「地産地消サポート店」で、バラエティ豊かな旬の食材ならではのおいしさを堪能しよう。

よこはまひふみ

店主の熱い思いがこもった目にも美しい懐石料理

「今、食べているものが10年後の体をつくる。新鮮で良質な生産物を、生産された風土の中で消費してもらいたい」という思いから、横浜市のなかでも緑豊かなゆめが丘に出店したという、店主の鍵山 篤さん。つい敷居が高いと思ってしまうがちな本格和食を、一軒家レストランで気軽に楽しめる。夏にはトマトやナスなどの野菜に加え、養鰻場のウナギなども使った「懐石ランチ」は2,700円(税込)。イベントや季節に合わせて年間24回内容が変わる「季節のランチ」(2,376円税込)などもある。

①横浜市泉区和泉町1258 ②11:30~22:00(予約の場合11:00から入店可能、20:00以降は要予約) ③木曜 ☎045-804-6663



①「泉区にいらしたおりにぜひお立ち寄りください」と、店主の鍵山さん ②一軒家で落ち着いたたたずまい ③大きな窓から陽光が降り注ぐ明るい店内は、格式ばらずつづる雰囲気 ④一汁三菜を基本に、天ぷらと刺身、ウナギ付きと品数豊富な「懐石ランチ」。丑の日やお盆の会食にもぴったり。前日までの予約で200円引き、食後のコーヒーまたは抹茶とデザート付きの特典もある



ラフォンテージュ

季節の旬がたっぷり詰まったスイーツ

雑誌やテレビにもお馴染みの有名スイーツ店。地元農家との絆も強く、夏には横浜のブランド梨「浜なし」やブドウの品種のサマーブラック、リユバードなど地元で栽培された果物を使ったタルト(340円税抜)なども登場。また通年扱っている「いずみポテト」(200円税抜)にも地元産のサツマイモを使っている。もちろんフルーツや野菜以外にも、低温殺菌処理を施したノンホモ牛乳や、オーガニック認定団体が安全性を証明している天然バニラビーンズなど、国内外の食材を厳選している。

①横浜市泉区和泉町3701 ②10:00~20:00 ③第3水曜、元日 ☎0120-554-014

①「笑顔の真ん中にいつもあるお菓子作りの仕事に就けたことに感謝している」と、スイーツ作りに真摯に向き合うシェフの佐伯俊哉さん ②いずみポテト ③浜なしのタルト ④サマーブラック ⑤タルトリユバード ⑥シェフお手製の看板が目印 ⑦甘い香りが漂う店内。色彩豊かな品々は見るだけで幸せな気分



相模鉄道キャラクターそうにゃんと一緒に楽しむコーナー

そうにゃんですか!

夏にぴったりのBBQスポットを特集。家族のお出かけに利用してみては?

第6回

そうにゃんが沿線のBBQスポットをご紹介します!



デジキューBBQテラス 横浜ジョイナス店

屋上から眺める横浜の眺望も抜群だにゃん!

10月までの期間限定。食材のカットや火起こしなどの準備、機材の後片付けはスタッフにお任せ。必要な機材や食器類、基本的な調味料なども揃っているから、気軽にBBQを楽しめる。好きな食材を持ち寄り、B1生鮮市場で仕入れるのももちろんOK!

①横浜市西区南幸1-5-1 横浜相鉄ジョイナス屋上 ②1部11:00~14:00(3時間)、2部15:00~18:00(3時間)、3部19:00~22:00(3時間) ③ジョイナス休館日に準ずる。荒天時は営業中止の場合あり。 ④大人1,500円、小学生750円、3歳以上100円 ※全て税別 ⑤予約方法 ウェブサイトで予約 <http://digiq.jp/joinus/>



引地台公園バーベキューサービス

食材も頼めば手ぶらでBBQできるにゃ〜

引地台公園の児童広場に隣接した立地。機材(利用料に含まれる)と食材を事前に予約しておけば、手ぶらでBBQできるのもうれしい。スライダーもある公園内の温水プールで遊んだ後にBBQなんていかが?

①大和市柳橋4-5000 引地台公園 ②3~10月1部9:30~12:30、2部13:30~16:30(10月は土曜・日曜・祝日のみ)、11月の土曜・日曜・祝日11:00~15:00 ③月曜(祝日の場合は翌火曜)、12~2月 ④大人1,000円、小学生500円、3歳以上100円 ※全て税別 ⑤予約方法 ウェブサイトで予約 <http://digiq.jp/hikichidai/>



泉の森ふれあいキャンプ場

大自然に囲まれてのキャンプ そうにゃんもやってみたいにゃ!

約600種類の植物や年間約80種類の鳥類が見られる、緑豊かな泉の森。BBQスポットは濃密な緑に囲まれ、炊事場はスギ丸太作りで、まさにキャンプの気分を満喫できる。飯ごうや包丁といった調理器具や鉄板は無料で借りられるから、好きな食材を用意して出かけよう。

①大和市上草柳1794 ②9:00~16:00(7~8月は~18:00、12~2月は土曜・日曜・祝日のみ) ③12月29日~1月3日 ④無料 ⑤予約方法 ☎046-260-5795またはキャンプ場窓口にて(先着順)



海老名運動公園野外炉(バーベキュー場)

複合遊具やポニー乗馬とBBQ以外にもいっぱい遊べるにゃん!

芝生に囲まれ、広々としたBBQスポット。炉の利用が無料なうえ、鉄板や焼き網、清掃用具なども無料で借りられる。園内にはアスレチック施設などがある子ども向けの広場やプール、ポニーと触れ合えるスペースも。1日たっぷり遊べそう!

①海老名市社家4032-1 ②9:00~16:00(7~8月は~18:00) ③不定休 ④無料 ⑤予約方法 ☎046-235-7200(海老名運動公園野球場9:00~20:00)にて



2017年12月に
創立100周年の
相鉄グループ

相鉄
沿線

NEXT 100 YEARS Part.2

落ち着いた雰囲気駅の駅舎にリニューアル

前号でご紹介した9000系車両のリニューアルと並び、「デザインブランドアッププロジェクト」の一環として駅舎の改装も進めています。今号では、より居心地のよい空間を目指す、駅舎のリニューアルについて紹介します。

モデル駅の 平沼橋駅に続き 順次、リニューアル しています

モデル駅として平沼橋駅のリニューアル工事を進め、駅舎部分は完成。引き続きホーム部分の工事を進め、全体の完成は今年秋を予定しています。またその他の各駅も改修スケジュールに合わせて順次リニューアルします。



駅のベンチも より快適に

駅のベンチも独自に開発。一人あたりの幅をぐっと広げ、荷物を置いたり、小さなお子様と一緒に座れます。



グレーを基調とした 新しい平沼橋駅

リニューアルした平沼橋駅(↑)。改装前(→)から、キーカラーをグレーとして生まれ変わりました。一部にはレンガなどの素材を組み合わせ、居心地のよい空間を提供します。



～これまでもこれからも地域とともに～ 相鉄 100年の取り組み

相鉄グループは、多くの皆さまに助けられ、これまでさまざまな事業を営んできました。地域の発展とともに歩んできた相鉄グループの取り組みを振り返ります。

約
90
年前



開業当時の 北程ヶ谷駅

現在の相模鉄道、当時の神中鉄道線が開通したのは1926年(大正15年)。翌1927年(昭和2年)に、横浜方面の終点、北程ヶ谷駅(現在の星川駅)が開業しました。

約
60
年前



横浜駅西口の 開発

昭和31年4月、相鉄ジョイナスやヨコハマカシマヤの前身である「横浜駅名品街」開業当時の様子です。スタッフは徹夜で開業準備を行いました。

約
50
年前



相鉄ストア 三ツ境店 オープン

スーパーマーケット「そうてつローゼン」は、昔は「相鉄ストア」という名前。昭和38年に三ツ境駅前の1号店がオープンしました。

約
30
年前



緑園都市住宅地の 開発・分譲

昭和51年に開通した相鉄いずみ野線の沿線で、次々に大規模住宅地が開発。昭和61年には最大規模の緑園都市住宅地の分譲がはじまりました。

相鉄沿線 イベント情報



'16 横浜旭ジャズまつり

7/31
会場 ども自然公園野球場
時間 開場11:15
開演11:45~20:40(予定)
最寄り駅 二俣川駅



例年好評のジャズまつり、今年も開催!

地元ハッ橋幼稚園マーチングバンドのオープニングにはじまり、アマチュアバンドも自慢の腕前を披露。15時頃からのプロステージは、渡辺真知子やサーカスの歌声と、トランペット、クラリネットなど多彩な奏者がジャズの調べで会場を酔わせてくれる。

◎前売3,000円、当日4,000円、学割2,000円(当日券のみ 要学生証)
※中学生以下無料(要保護者同伴)
◎旭ジャズまつり実行委員会 ☎045-363-7311

泉区子どもアドベンチャー

8/17(水)
会場 泉区役所
時間 10:00~15:00
最寄り駅 いずみ中央駅



来て見て体験! 泉区役所オープンデー

泉区制30周年記念イベント。区役所や消防署の仕事や取り組みを知り、体験できる。ミニバイ乗車体験、交通安全ビンゴゲーム、分別釣りゲーム、妊婦体験(中学生のみ)、顕微鏡での虫の観察など、夏休みの自由研究のヒントもいっぱい。(小・中学生対象)

◎泉区役所区政推進課企画調整係 ☎045-800-2331

第52回 西区虫の音を聞く会

8/27(土)
会場 掃部山公園
時間 17:00~19:30
最寄り駅 平沼橋駅



昭和40年代から続く風流なイベント

横浜開港の立役者として、掃部山公園に銅像が建つ井伊掃部頭直弼。文化人として知られた井伊掃部頭をしのび、野点や琴・尺八の演奏が催される。模擬店をめぐったり、鈴虫の音に耳を傾けて、夏の夜長を楽しもう。(模擬店や野点など一部有料)

◎ふるさと西区推進委員会事務局(西区地域振興課内)
☎045-320-8389

皆様からの声が届きました!

本誌をご愛読いただき、ありがとうございます。読者の皆様からの声を募集しましたところ、多数のご応募をいただきましたので、その一部をご紹介します。

NEXT 100YEARS-9000系リニューアルなど相鉄が新しくなるこのような情報はあまり見る機会がないので良かったです。
年齢 ひみつ / 女性

意外と知らない地元の店、通勤で使っている途中下車はめったにないのでそれを教えてくれて助かります!
50代 / 男性

皆様からの声 募集中!!

採用された方には、相鉄オリジナルグッズをプレゼント。



そうにゃんマスコット2 ※イメージです。

ぜひご応募ください。

▶ 応募方法 今号に掲載されている記事で、良かったさんぽコース、お店・メニューは何ですか。また、どこが良かったのかを具体的に教えてください。右記の応募はがきにご記入の上、ご応募ください。

▶ 応募締切 2016年8月31日(水) 消印有効

個人情報の取扱いについて 応募の際にご記入いただく個人情報は、プレゼント賞品の発送のみに使用し、事務局にて責任をもって管理します。個人情報を第三者に預託・提供することは一切ありません。また、前述の利用目的以外では使用しません。

52円切手をお貼りください

1 0 8 0 0 7 3

東京都港区三田3-14-10
三田3丁目MTビル7F

相鉄「駅からさんぽ」事務局 行

住所	〒	
フリガナ	性別	年齢
氏名	男・女	才
電話番号		
eメール		
最寄り駅		

そうにゃんが沿線を紹介するにゃん!!

なつやすみ そうにゃん スタンプラリー 2016

実施期間
2016年7月16日(土)▶8月31日(水)

先着 6,000名様にプレゼント!

ご好評につき Part4!!

そうにゃんが
あなたのおうち
に行くにゃん!

スタンプ帳1部 100円(税込)

発売場所

- スタンプ台設置駅 (横浜駅、西横濱駅、西谷駅、二俣川駅、三ツ橋駅、大和駅、海老名駅、青方橋駅、弥生台駅、湘南台駅)
- 相鉄グッズショップそうにゃん
- 駅構内にある売店及び、ファミリーマート (横浜、西谷、二俣川、星ヶ谷、三ツ橋、海老名、さきみ野、かしわ台、湘南台)
- いずみ野線各駅前のそうつろーゼン (湘南台駅を除く)

一緒に写真をとろう!

ミン境駅、弥生台駅、湘南台駅、さがみ野相鉄ライブに...

そうにゃんパネル登場!

すべてのスタンプを集めて、ゲットしよう!

2016年7月16日(土)▶8月31日(水)

SOTETSU

相鉄沿線 追想風景

相模鉄道創業から湘南台駅開業まで
相鉄の鉄道区間変遷の歴史を紐解きます。

橋本 大正10年～昭和6年
大正10年の茅ヶ崎～寒川間から順次開業し、昭和6年に現在のJR相模線にあたる茅ヶ崎～橋本間33.3kmが開通

昭和18年
厚木～横浜間を走る神中鉄道株式会社を相鉄が買い取りました。

昭和19年
茅ヶ崎～橋本間、寒川～四之宮間が国に買い取られました。

川寒川 四之宮 茅ヶ崎 厚木 倉見 相模国分 湘南台 海老名 二俣川 (星上星川) 北程ヶ谷 (現星川) 西横濱 平沼橋 横浜

平成11年 平成2年 昭和51年

いずみ中央～湘南台駅間を開業。
いずみ野～いずみ中央駅間を開業。
二俣川～いずみ野駅間を開業。

駅からさんぽ 2016 夏号 「皆様からの声」 応募はがき

この度は、相鉄「駅からさんぽ」をご愛読いただき、ありがとうございます。
今後の誌面作成のため、ご意見・ご感想をお寄せください。

- 今号に記載されている記事で、良かったさんぽコース、お店・メニューは何ですか。また、どこが良かったのかを具体的に記入ください。
- 相鉄「駅からさんぽ」を読むのは、今号で何冊目ですか?
○で囲んでください。
a.初めて b.2~4冊目 c.5~10冊目 d.10冊以上
- 今号でおもしろかった記事は何ですか。
- オススメのおさんぽコースや公園などのスポット、お店はどこですか。いつ、どのような時に利用するか、オススメのメニューもあわせてご記入ください。
- 上記4のご記入内容に関して、お電話またはメールでご連絡させていただいてもよいですか。○で囲んでください。
a.はい b.いいえ
- 相鉄「駅からさんぽ」のご感想を自由にお書きください。

ご協力ありがとうございました。

スタンプラリーには 1日乗車券が便利です!

相鉄全線 乗り降り自由!

見本
相鉄・鉄道全線 1日乗車券 (期間限定)
2016.-7.16

1日乗車券

※1日乗車券は発売当日に限り有効です。
※1日乗車券ご利用の際は、自動改札機をご利用ください。

各駅券売機でお求めください。 大人 620円 小児 320円

発売期間 7月16日(土)~8月31日(水)まで

すけちさんぽ Yokohama NAVYBLUE かわいい!!

リニューアル車両ヨコハマネイビーブルー。
写真を見るより実物の方がずっとカッコ良かった!!
『上質感のある流行に左右されない普遍的な色』
まさにそんな感じ!
今はまだ、ほかほかの目にかかれませんが
順次、既存車両もリニューアル車両にしていくとのこと。
キラキラした輝きの、深い紺色のリニューアル車両。
遭遇出来た時の、ホムズのとよめも楽しい。
座席も本革も使、こたり、居心地良過ぎ!
早くまた出逢いたいなー!!

相鉄横浜駅にて

足助 久美子 さん
イラストレーター POP広告クリエイター (駅からさんぽ表紙イラスト担当)
相模線 三ツ橋駅北口「三ツ橋駅ナカセンター」にて
『おさんぽからさんぽ』開催中!

下書きはして頂く
気願は277番まで