

ゆめきぼ

「ゆめが丘駅」⇔「希望ヶ丘駅」硬券乗車券

切符発売! 270円

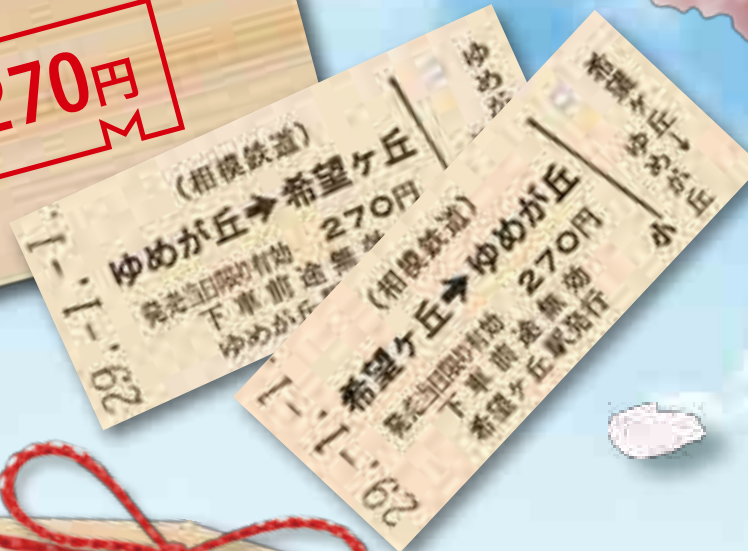

2016
12/23 金・祝 **2017**
3/31 金

発売
場所

相模鉄道「ゆめが丘駅」・「希望ヶ丘駅」の
各窓口および通信販売

お問
い
合
わ
せ

相鉄お客様センター 電話045-319-2111
平日 9:00~19:00 土休日 9:00~17:00
※年末年始は休業

詳細および通信販売のお申し込みは
相鉄グループホームページをご覧ください。

<http://www.sotetsu.co.jp>



夢と希望を
乗せて走ります!

みんなの
願いを
応援します!

「オリジナル絵馬」+
「ゆめきぼ
そうにゃんピンズ」
プレゼント!!



ゆめが丘駅

希望ヶ丘駅

期間中「ゆめが丘駅」「希望ヶ丘駅」
「通信販売」にて硬券乗車券をお買い求めの
お客様にプレゼント!!
※限定10,000個となります。無くなり次第終了とさせていただきます。

絵馬掛けも
ご用意!



ゆめが丘・
希望ヶ丘の両駅に
絵馬掛けを用意しています。
絵馬は祈願成就のため、寒川神社にて
お焚き上げさせていただきます。

切符が入るゆめきぼホルダーも
別売にて発売中!!



300円

※無くなり次第終了とさせていただきます。 ※切符は別売りです。

相鉄おすすめ

馬尺からさんぽ

冬

2017 New Year | vol.35



横浜
瀬谷

八福神めぐり

～横浜瀬谷八福神初詣特集号～

ときめきとやすらぎをつなぐ
SOTETSU

横浜瀬谷八福神めぐり

七福神+1の
8つのしあわせを
祈るにゃん!



2017年の新春は 地元の八福神に 8つの福をお願い

古来、7つの災難が除かれ、7つの幸福を授かるとして信仰されてきた七福神。
7人の神様は、一般に恵比寿神、大黒尊天、毘沙門天、弁財天、福祿寿、寿老人、布袋尊で、
それぞれを祀った7つのお寺を巡拝する七福神めぐりの信仰は、
現在も各地で生き続けています。横浜瀬谷地区の八福神は、7人の神様に
七転八起で知られるダルマ大師を加えた、全国でも珍しいものです。
『駅からさんぽ』冬号でご紹介するおさんぽルートは、瀬谷駅を拠点とした
南北それぞれ4つのお寺めぐり。8人の神様をめぐる初詣に出かけてみませんか?

年末年始のお出かけに便利な 1日乗車券 発売!

2016年12月17日(土)～2017年1月31日(火)



各駅券売機で
お求めください。大人**620円** 小児**320円**
※一日乗車券は発売当日に限り有効です。※一日乗車券ご利用の際は、自動改札機をご利用ください。

七福神よりひとつ福の多い

横浜瀬谷八福神



8つの幸福をもたらすとされる、末広がり縁起も良い8人の神様。
まずはそれぞれの神様のプロフィールを知っておきましょう。

協力：瀬谷区仏教協会



ダルマ大師

七転八起

長天寺

6世紀頃に実在した禅宗の祖・ダルマ大師という偉いお坊さんがモデル。何度でも起き上がる七転八起で縁起が良いとされています。



大黒尊天

富貴・長寿

妙光寺

大きな袋と打出の小槌を持った、富貴や長寿を司る神様。インドの破壊神・シヴァ神や、「因幡の白兔」で有名な大国主命がモデル。

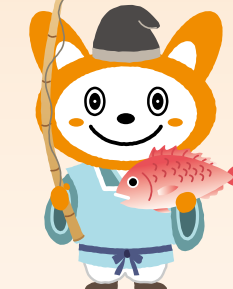

恵比寿神

商売繁盛

善昌寺

釣り竿と鯛を持った福々しい姿が印象的。古くは漁業の神でしたが、次第に商売繁盛や五穀豊穡をもたらす神として発展しました。



毘沙門天

財富・福德・消災

徳善寺

仏様の世界を守る四天王のひとりとして北方を守護し、多聞天とも呼ばれます。勇ましい姿で七難を避け、七福を与える神様です。



弁財天

商売・芸能

寶藏寺

唯一の女神様で、琵琶を持つその姿から音楽や学芸など諸芸上達の神様として知られています。智恵財福のご利益もあります。



布袋尊

開運・安産

西福寺

大きなお腹に思わず顔がほころんでしまう布袋様は、唐の時代に実在したお坊さんがモデル。福德円満の神様です。



福祿寿

幸福・財宝・長寿

宗川寺

長い頭が目印で、年齢が数千歳ともいわれる神様。寿老人と同一神ともされています。幸福・財宝・長寿を授けてくれます。



寿老人

智恵・長寿

全通院勢至堂

南極星の化身とも、古代中国の哲学者・老子の化身ともいわれる神様。寿命を司り、長寿の福德を記した巻物を持っています。

相鉄の電車・バスの時刻や運賃などにつきましては、
相鉄グループのホームページと相鉄お客様センターでご案内させていただいております。

ホームページ

<http://www.sotetsu.co.jp/>

相鉄お客様センター

☎045-319-2111

平日(9:00～19:00)/土休日(9:00～17:00) ※年末年始は休業

!! 瀬谷駅北側推奨ルート

1 臨済宗建長寺派 相澤山 長天寺



ダルマ大師

創建は室町時代にあたる応永元年(1394)。ダルマ大師の御神体が祀られたお堂やダルマ大師の石仏に加え、江戸時代に建てられた養蚕の神を祀る祠や、子どもの健康を願って幕末から明治初期につくられたお地藏様などにもお参りを。

横浜市瀬谷区相沢4-4-1

2 日蓮宗 蓮昌山 妙光寺



大黒尊天

伝説によると1300年以上前に建てられた明光禅尼の庵がもとになったという古刹。鎌倉時代には日蓮宗の祖として知られる日蓮上人が宿泊しました。鎌倉時代のもので伝わる梵鐘は県の重要文化財に指定されています。

横浜市瀬谷区上瀬谷町8-3

3 浄土宗 慈光山 善昌寺



恵比寿神

室町時代末期、甲斐武田氏ゆかりの者によって創建。釣り竿と鯛を持った、かわいらしい恵比寿様がお堂に祀られています。ご本尊の阿弥陀様は江戸時代から雨乞いの阿弥陀として信仰を集めました。また本堂の薬師如来は寅年だけ開帳します。

横浜市瀬谷区竹村町1-14

4 曹洞宗 瀬谷山 徳善寺



毘沙門天

戦国時代末期の創建で、古色豊かな堂々たる山門は古刹の趣きたっぷりに迎えてくれます。横浜市の名木古木の指定を受けた樹齢数百年といわれるカヤやタラヨウの木は必見。歌人・福田三男氏の筆による毘沙門天の歌碑もあります。

横浜市瀬谷区本郷3-36-6

!! 瀬谷駅南側推奨ルート

5 高野山真言宗 瀬谷山 寶藏寺



弁財天

平安時代末期に建てられた不動堂をはじめとするお寺です。歴代徳川将軍の位牌があるほか、徳川3代将軍・家光により御朱印を賜わり、拝領した簞なども現存。境内には石造の弁天様のほか、干支のお守りご本尊なども祀られています。

横浜市瀬谷区瀬谷5-36-14

6 真言宗豊山派 猿王山 西福寺



布袋尊

かつては、極楽浄土があるとされる西を正面として、境内の地形が扇状に広がっていたことから、西福寺と名付けられました。境内の椎の木は樹齢千年とされています。布袋様を祀ったお堂と布袋様の石像があります。室町時代の創建。

横浜市瀬谷区橋戸3-21-2

7 日蓮宗 白東山 宗川寺



福祿寿

江戸時代、日賢上人が駿河から江戸に布教の旅の途中に、この地の住人だった石川宗川の篤い信仰心に感じ入ったことから開山されたといわれるお寺です。山門脇の2本のイチヨウは夫婦銀杏とされ、古くから安産育児の信仰を集めてきました。

横浜市瀬谷区北新26-13

8 徳善寺別院 全通院勢至堂



寿老人

徳善寺の別院で勢至菩薩をご本尊としています。この勢至様は夢のお告げによって発掘されたもので、徳善寺に安置された後、この勢至堂に移されました。江戸時代に建てられた本堂や寿老人が祀られたお堂、子育て地藏に参拝を。

横浜市瀬谷区下瀬谷1-29-10

横浜瀬谷八福神めぐりと一緒に楽しもう

人気の立ち寄り 店舗ご紹介

平成28年12月23日(金・祝)から平成29年1月31日(火)に
スタンプ帳をお持ちいただいた方限定の特別サービスです。 ※1か所以上の八福神スタンプが必要です。

魚貝亭

瀬谷店限定
特典付!!

※写真はイメージです。 ※入荷状況により内容が変更になる場合があります。



期間限定 横浜瀬谷八福神めぐり
特別メニュー

八福神にぎり

寿司8貫、紅ずわい蟹汁

特別ご提供価格 1,000円(税別)

※ご注文の際にスタンプ帳をご提示ください。

TEL.045-304-6708

営業時間/11:00~22:00 定休日/1月・2日 12月以外の毎月第3火曜

※12月31日は18:00(L.O.17:15)まで営業

横浜市瀬谷区中央3-6 2階 瀬谷駅徒歩1分



期間限定 横浜瀬谷八福神めぐり
特別メニュー

八福神丼

紅ずわい蟹汁

特別ご提供価格 1,000円(税別)

※ご注文の際にスタンプ帳をご提示ください。

TEL.045-301-8091

営業時間/平日・土曜日・祝日7:00~21:30 日曜日7:00~21:00

※12月31日は9:00~18:00、1月3日は10:00~18:00まで営業(1月1・2日休業)

横浜市瀬谷区中央1-4 瀬谷駅北口階段下

いしうす

瀬谷店限定
特典付!!



期間限定 横浜瀬谷八福神めぐり
特別メニュー

開運八福神

そばorうどん 大海老天、焼もち入り

特別ご提供価格 680円(税込)

さらに紅白いなりずし2個プレゼント!

(お持ち帰りも出来ます。)

※ご注文の際にスタンプ帳をご提示ください。

TEL.045-301-8091

営業時間/平日・土曜日・祝日7:00~21:30 日曜日7:00~21:00

※12月31日は9:00~18:00、1月3日は10:00~18:00まで営業(1月1・2日休業)

横浜市瀬谷区中央1-4 瀬谷駅北口階段下



期間限定 横浜瀬谷八福神めぐり
特別メニュー

開運八福神鰻重

特別ご提供価格 1,000円(税込)

(通常価格1,150円)

※ご注文の際にスタンプ帳をご提示ください。

TEL.045-301-8091

営業時間/平日・土曜日・祝日7:00~21:30 日曜日7:00~21:00

※12月31日は9:00~18:00、1月3日は10:00~18:00まで営業(1月1・2日休業)

横浜市瀬谷区中央1-4 瀬谷駅北口階段下

ゆめみ処 おふろの王様

瀬谷店
特典付!!



期間限定
横浜瀬谷八福神めぐり特別クーポン

レンタルタオル無料

(タオル+バスタオル)

+ソフトドリンク

一杯無料(2名まで)

TEL.045-924-1126

営業時間/10:00~25:00(最終受付24:00)

定休日/年中無休(メンテナンス休館あり、年末年始は無休)

横浜市瀬谷区目黒町24-6「馬場屋敷」バス停下車 徒歩0分

※入館時にフロントにてスタンプ帳をご提示ください。

鳥正(とりしょう)

特典付!!



期間限定特別クーポン

スタンディングバーにご来店の方、

手作りチキンメンチ1枚

サービスまたは

お会計から10%引き

※ご注文の際にスタンプ帳をご提示ください。

創業48年、手刺しの焼鳥は国産の食材を使用。手

づくりチキンメンチもオススメ。オシャレなスタン

ディングバーは女性ひとりでも入りやすい雰囲気。

TEL.045-301-2941

営業時間/デリカテッセン10:00~20:00、スタンディングバー16:00

~23:00、日祝15:00~22:00 定休日/水曜日(デリカは無休)(年末

年始は12/31~1/4休) 横浜市瀬谷区中央1-4

ギンゴウカフェ

特典付!!



期間限定特別クーポン

シフォンケーキセット

特別ご提供価格 700円(税込)

(通常価格820円)

※ご注文の際にスタンプ帳をご提示ください。

店内は男女問わず寛げる雰囲気。誰でも参

加できるワークショップやライブなどの催

しも開催しているから、参加してみよう。

TEL.045-744-6470

営業時間/11:30~19:00

定休日/木曜、第1・3金曜、祝日(年末年始は12/29~1/6休)

横浜市瀬谷区瀬谷4-8-11 第1白鳳ビル117

あさかベーカリー



毎朝手作りのパンが人気。薄
い塩味がしみやすい「ジャ
ーマンパン」(100円)や、焼きた
てパンに具が入った15種の調
理パン(100円)の他、11~3月
限定の「焼菓子シュトーレン」
(800円)もある。(すべて税込)

TEL.045-302-5768

営業時間/6:30~19:00

定休日/火曜

(年末年始は1/1~4休)

横浜市瀬谷区瀬谷4-28-9

※本誌に掲載の特典をご利用の方は各店舗で本誌またはスタンプ帳をご提示ください。有効期限は2017年1月31日(火)までです。他クーポンとの併用はできません。

※掲載店舗及びスポットの時間、商品、価格などは2016年12月現在のものです。予告なく変更する場合があります。

SOTETSU あしたをつくる PROJECT

走り続けて1世紀。相鉄グループは100周年。
「SOTETSUあしたをつくるPROJECT」をスタート

グループ創立100周年とその先の都心直通運転（2019年度にJR線、2022年度に東急線を予定）に向けて、相鉄グループではさまざまな取り組みをはじめています。
沿線内外の方にもっと相鉄のことを知っていただき、もっと親しみを感じていただくために、取り組みのひとつひとつを紹介していくのが「SOTETSUあしたをつくるPROJECT」です。
第1弾では「住みやすい沿線の一番になりたい」という宣言とともに、11月からリニューアルした新制服、2016年度グッドデザイン賞を受賞した「みなまき みんなの広場」「みなまきラボ」（南万騎が原）、そして「9000系車両のリニューアル」を紹介しました。
■「SOTETSUあしたをつくるPROJECT」ホームページ <http://www.ashita-tsukuru.jp>

お出掛けに便利でお得な、
フリーパス

相鉄線の
往復運賃が
約10～20%
もお得!!

箱根

見所たくさん!箱根周遊に便利でお得な箱根フリーパス。

丹沢・大山

自然の空気を満喫!ハイキングにも便利でお得な丹沢・大山フリーパス。

江の島 鎌倉

江の島・鎌倉の寺社めぐりや散策に便利でお得な江の島・鎌倉フリーパス。

横浜

みなとみらい線・横浜市営地下鉄・市営バスで行く横浜方面のおでかけに。

駅備え付けのパンフレットをご覧ください。

相鉄線各駅で好評発売中!!

お買い求めの際は
券売機のこのアイコン が目印です!

横浜瀬谷八福神めぐりには
1日乗車券が便利です!

相鉄全線
乗り降り自由!

見本
相鉄・鉄道全線 1日乗車券
(期間限定)
2016.12.17
※1日乗車券は発売当日に限り有効です。
※1日乗車券ご利用の際は、自動改札機をご利用ください。

各駅券売機で
お求めください。 大人620円 小児320円

発売期間
2016年12月17日(土)～
2017年1月31日(火)まで

相鉄カレンダー2018
～とっておきの鉄フォト求む～
想鉄の一枚 写真募集

春夏秋冬、人々のいろいろな想いを乗せて街を走る相模鉄道。
その姿を撮ったあなたのとっておきの一枚が、
2018年の相鉄カレンダーになります!想いを込めて、
ぜひ応募ください。

※発売予定は、平成29年10月予定です。

応募期間 平成29年6月13日(火)～7月22日(土) ※当日消印有効

テーマ 相鉄電車とあなたの街の沿線風景
※相鉄の電車が写っている風景に限ります。 ※季節は問いません。

賞品 採用された方には“2018年相鉄カレンダー(壁掛け・卓上)”と
“相鉄オリジナルクオカード(5,000円分)”をプレゼント!

皆様からの声が届きました!

本誌をご愛読いただき、ありがとうございます。
読者の皆様からの声を募集しましたところ、
多数のご応募をいただきましたので、その一部をご紹介します。

引っ越してきて間もないですが、一日も早く慣れ親しみ
たいと思っていますので、い
ろいろ教えてください。

60代/女性

横浜から相鉄線に乗ってお
じいさん家に行きたいと思
いました。

30代/男性

皆様からの声 募集中!!

採用された方には、
相鉄オリジナルグッズを
プレゼント。
ぜひご応募ください。

そうにゃんマスコット2 ※イメージです。

▶応募方法 今号に掲載されている記事で、良かったさんぽコース、お店・メ
ニューは何ですか。また、どこが良かったのかを具体的にお答え
いただき、右記の応募はがきにご記入の上、ご応募ください。

▶応募締切 2017年1月31日(火)消印有効

個人情報の取扱いについて 応募の際にご記入いただく個人情報は、プレゼント賞品の発送のみに使用し、事務局にて責任を
もって管理します。個人情報第三者に預託・提供することは一切ありません。また、前述の利用目的以外では使用しません。

52円切手をお貼りください

1 0 8 0 0 7 3

東京都港区三田3-14-10
三田3丁目MTビル7F
相鉄「駅からさんぽ」事務局 行

住所 〒

フリガナ

氏名

性別 年齢

男・女

電話番号

eメール

最寄り駅

瀬谷駅で

記念
スタンプを

押印

しよう!



2016年12月23日
(金・祝)～2017年1月
31日(火)まで、瀬谷
駅に横浜瀬谷八福神
記念スタンプを設置
します。期間限定なの
で、ぜひ記念に押し
てみよう!



※スタンプイメージ

駅からさんぽ 2017新春号 「皆様からの声」 応募はがき

この度は、相鉄「駅からさんぽ」をご愛読いただき、ありがとうございます。
今後の誌面作成のため、ご意見・ご感想をお寄せください。

- 1 今号に記載されている記事で、良かったさんぽコース、お店・メニューは何ですか。また、どこが良かったのかを具体的に記入ください。

- 2 相鉄「駅からさんぽ」を読むのは、今号で何冊目ですか?
○で囲んでください。

a.初めて b.2～4冊目 c.5～10冊目 d.10冊以上

- 3 今号でももしろかった記事は何ですか。

- 4 オススメのおさんぽコースや公園などのスポット、お店はどこですか。いつ、どのような時に利用するか、オススメのメニューもあわせて記入ください。

- 5 上記4のご記入内容に関して、お電話またはメールでご連絡させていただいてもよいですか。○で囲んでください。

a.はい b.いいえ

- 6 相鉄「駅からさんぽ」のご感想を自由にお書きください。

ご協力ありがとうございました。

設置場所 瀬谷駅改札内

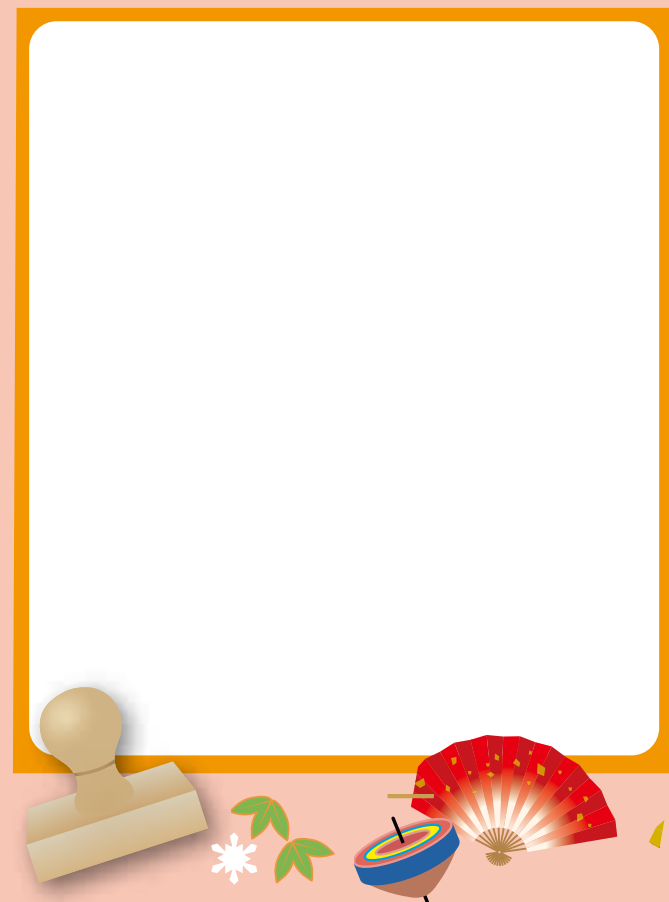

横浜瀬谷 八福神

相鉄
オリジナル

御朱印が押せる！
スタンプ帳



七転八起



富貴長寿



商売繁盛



財富・福徳・消災



商売芸能



開運安産



幸福財宝・長寿



智恵・長寿



1 ダルマ大師 臨済宗建長寺派 相澤山 長天寺

当山は臨済宗建長寺派の寺院で、御本尊は釈迦牟尼仏。室町時代の応永元年（1394年）2月15日の開創。奇瑞『横浜瀬谷八福神』のダルマ大師は釈尊以来28代インドの高僧。中国に渡来し武帝に謁見後少林寺に面壁九年。断臂の二祖慧可に法を伝え、禅宗の初祖と仰がれる。世寿150歳といわれ、七転八起の縁起ダルマで民間に親しまれている。

2 大黒尊天 日蓮宗 蓮昌山 妙光寺

当山は孝徳天皇の白雉三年（652年）明光禪尼の開基。弘安五年（1282年）9月17日、日蓮大聖人の御一泊を賜り、時の住持が大聖人の教化を受けて改宗する。これにより蓮昌山妙光寺となり今日に至る。大きな袋を肩にかついだ姿は、サンタクロースの東洋版かもしれませんが、何でも望みどおり出せる打出の小槌という強力な道具を持っている大黒様は、庶民の望みを一身に引き受けています。神徳、財宝、厨房の守護。

3 恵比寿神 浄土宗 慈光山 善昌寺

当山は大本山鎌倉光明寺の末寺にて、室町時代天文二年（1533年）に開かれ、阿弥陀様を御本尊とします。光明寺より下賜された雨乞本尊と、寅年だけ開帳される薬師如来（寅薬師）が本堂に祀られています。風折烏帽子をかぶり鯛を釣り上げにここに顔の恵比寿様は、生業を守護し福德をもたらす日本の神です。生業の大事さ、日常生活の大切さ、自ら生命の尊さ、微笑の生き方を教えてください。家内安全、仕事順調間違いなし。

4 毘沙門天 曹洞宗 瀬谷山 徳善寺

弘治元年（1555年）に創建され、開山は玄室泰存禪師。本尊は釈迦牟尼仏、脇侍に文殊・普賢の両菩薩を祀る。境内には梅・桜・紫陽花・萩等の木々があり、四季折々にその表情を変える。毘沙門天は、四天王の随一として北方を守護し、多聞天とも呼ばれ、財富・福德・消災の神である。お堂は昭和60年に落慶し東側には毘沙門天の歌碑もある。歌人福田二三男氏の筆になるもので、平成四年（1992年）9月に建立された。

5 弁財天 高野山真言宗 瀬谷山 寶藏寺

治暦二年（1066年）秀恵比丘尼の開基にして御本尊は不動明王である。徳川三代将軍家光公により御朱印を賜り拝領の籠等は現存する。弁財天は真言密教の曼荼羅に安じられて居り、これが八福神にも加えられ、その中では唯一の女神で知恵財福のご利益があり、又芸道技術の神としても崇拝されて居ります。

6 布袋尊 真言宗豊山派 猿王山 西福寺

御本尊は不動明王。正面が西向きに末広がる扇面の境内地形で西方浄土を望み、安楽な心地にひたれる処として西福寺となづけられた。四季の花尽くる事無く、み佛笑み給う霊域である。天文三年（1534年）創立とおもわれる。通称「千年シイ」の大霊木が現存。毎年、文化の日に筆供養を営む。みろく布袋尊のモデルは中国の禅僧。智恵袋を持ち破願大笑と愛語で予祝を授け歩く。福德大量の開運と安産の聖者。あせらず、おおらかに生きよと説く。

7 福祿寿 日蓮宗 白東山 宗川寺

当山は日蓮宗興統門流（富士宮市北山本門寺）第12世日賢上人が寛永二年（1625年）石川家鬼門除け「題目堂」として建立し開祖となる。江戸への布教の途にあった日賢上人は里人から石川宗川の篤き信心に感じられ、上人自ら開山となられ、寺号に宗川の名を取り「宗川寺」と号す。福祿寿は短身、長頭、多髪である。人望福德を授ける福神なり。

8 寿老人 徳善寺別院 全通院勢至堂

開創は寛永年間（1624～1643年）。当初は阿弥陀如来を祀っていたが、霊夢により勢至菩薩の尊像を賜り、後に本尊として御祀りする。本尊の開扉は12年に一度、午年に行われる。縁日は1月23日、8月23日に行われている。本堂は、寛政九年（1798年）の建立で、200年の風雪に耐える。寿老人は中国の神、南極老人ともいわれ、寿命を司る明髯明神とも言う。智恵と長寿を約束してくれる神として昔から尊ばれている。また名木藤の大樹は見事である。

七転八起

達磨大師 長天寺

1 ダルマ大師 臨済宗建長寺派 相澤山 長天寺

奉拝

開運大黒尊天

蓮昌山 妙光寺

2 大黒尊天 日蓮宗 蓮昌山 妙光寺

奉拝

恵比寿

善昌寺

3 恵比寿神 浄土宗 慈光山 善昌寺

災消 招福

毘沙門天

瀬谷山 徳善禪寺

4 毘沙門天 曹洞宗 瀬谷山 徳善寺

弁財天

宝蔵寺

5 弁財天 高野山真言宗 瀬谷山 寶藏寺

布袋尊

西福寺

6 布袋尊 真言宗豊山派 猿王山 西福寺

招福

福祿寿

宗川寺

7 福祿寿 日蓮宗 白東山 宗川寺

寿無量

寿老人

全通院 勢至堂

8 寿老人 徳善寺別院 全通院勢至堂

地元のめぐみ

大和市

新鮮野菜が
届く朝市・
夕市へ行こう

豊かな緑に囲まれた大和市で通年開催されている朝市と夕市。
この時だけのイベントもある歳末とめ市、新春初市は特におすすめです。

大和市民 朝霧市・夕やけ市

最寄り駅 大和駅



①は夕焼け市、②は朝霧市の賑わい。歳末とめ市、新春初市の際はいつもの人出が予想されるため、早めに行くのが吉 ③品物は農家の方自ラトラックなどで直送して、すぐに並べられるシステムなので取れたて、鮮度自慢! ④緑が少ない季節だから、お部屋に花鉢を飾ってみては。朝霧市、夕やけ市ともに歳末とめ市ではハンジーの特売も開催 ⑤コトコ煮て、アツアツを頬張りたい大根は、冬の食卓には欠かせない! ⑥農家の方が丹精込めた品々がずらり。葉物野菜も瑞々しい。

お得な歳末とめ市、 新春初市が見逃せない!

朝霧市、夕やけ市ともに、年末最後と年始最初の市でうれしいイベントを開催。年末年始の風物詩にもなっている。歳末とめ市はハンジーの特売や、買い物をするとそのお店以外で利用できる100円分のサービス券の配布を予定している(各店先着20名)。一方、新春初市も、お買い物をするとクジ引きで素敵な賞品が当たるチャンス! 通常の市でも売切れ続出の人気ぶりで、クジも賞品がなくなり次第終了なので、早めに訪れたい。

一般市場よりリーズナブルと評判! 生産者の顔も見える

安心・安全な地場農産物の提供と、生産者と消費者の交流を目的として、年間通じて開催されている朝霧市と夕やけ市。朝霧市で約11件、夕やけ市で約14件の大和市の生産農家、鉢花・青果・手作り豆腐の店などが、味と鮮度にこだわった品を直売している。冬のオススメは、大根や人参などの根菜類、白菜やキャベツなどの葉物野菜やブロッコリーなど。価格が安定しているため、生産者と触れ合いながら安心して旬の品を買えると人気だ。

●大和市民朝霧市

開催日時 毎週日曜 10~3月 6:40~、
4~9月 6:00~(ともに売切れ次第終了)
※12/30~1/7まで休み、大和市民まつり
開催日は休み
開催場所 引地台公園(大和市柳橋
4-5000) 噴水北側広場
歳末とめ市 12/25(日) 6:40~
新春初市 1/8(日) 6:40~
☎ 大和市民朝霧市推進委員会
事務局(大和市役所農政課内)
☎ 046-260-5132

●大和市民夕やけ市

開催日時 毎週木曜 10~3月 15:55~、
4~9月 16:55~(ともに売切れ次第終了)
※12/30~1/7まで休み
※雨天時の開催は各出店者の判断による
※会場に駐車場はありません
開催場所 市営緑野住宅(高層)
(大和市中心林間1-3)北側広場
歳末とめ市 12/29(木) 15:55~
新春初市 1/12(木) 15:55~
☎ 大和市民朝霧市推進委員会
事務局(大和市役所農政課内)
☎ 046-260-5132



体の芯までポカポカになる
あったかグルメ&スイーツと、
凜とした冬の夜を美しく彩る
イルミネーションをご紹介します。

冬スイーツ

抹茶ぜんざい 林屋茶園 そごう横浜 10F店 最寄り駅 横浜

抹茶の上品な香り広がるホットぜんざい

抹茶はぜんざいに合うように味と深みのしっかりとしたものを厳選し、注文ごとに1杯ずつ茶筌でたててくれる。香り豊かな抹茶が鼻孔をくすぐるホットスイーツは、お正月気分も盛り上げてくれそう。他にも、一番人気の「林屋あんみつ」(単品972円税込)や、「林屋茶園のふれんちとーすと」(単品810円税込)も人気。

⑤ 横浜市西区高島2-18-1 横浜そごう10階
⑥ 11:00～23:00 (L.O.22:00)
⑦ そごう横浜店の休館日に準ずる ☎ 045-465-5992



① もち米だけでなく、あわを使ったお餅も入っていて、異なる味わいを楽しめる「抹茶ぜんざい」。単品972円、お茶セット1,296円(ともに税込) ② 「抹茶スイーツは毎日手作り。お買い物帰りや食後のデザートにもどうぞ」と、スタッフの松本龍太さん

冬グルメ

おでん 金谷 最寄り駅 横浜

湯気のたつおでんの温かさに癒されて

鯉節と上質の昆布で整えた関西出汁を、食材に合わせて仕上げています。まずは不動の人気を誇る「大根」(400円税別)で、たっぷり煮込んだ出汁を味わいたい。「牛すじ」(590円税別)は黒毛和牛ならではの旨みに、実山椒と葱を加えた出汁が絶妙。他にも、季節限定の「寄せ鍋コース」(6,000円税込)などもオススメ。

⑤ 横浜市神奈川区鶴屋町1-7-12 ハウスプラン横浜2階
⑥ 11:30～14:30 (L.O.13:30 / 完全予約制)、
17:00～23:00 (L.O.22:00) (土曜は～22:30 (L.O.21:30))
⑦ 日曜、祝日(年末年始は12/30～1/3休)
☎ 045-314-6656



① おでんは単品、土鍋盛り、6～7種を井でいただける「おでん盛り合わせ」(1人前980円税別)もある ② 落ち着いた和の空間で、こだわりの鮮魚や自家製薩摩揚げと鯛めしなども味わえる

冬グルメ

もつ鍋 獅子丸 海老名総本店 最寄り駅 海老名

九州産のみそと北海道産の和牛もつが運命の出合い!

オススメの「濃厚白みそつ鍋」(1,280円税別)は、人気グルメサイトの神奈川もつ鍋ランキングで2009年から3年連続1位を獲得。九州直送のみそ3種と調味料を独自にブレンドしたスープが、新鮮な北海道産和牛もつの甘みを引き立てる。「醤油もつ鍋」なども人気で、「薩摩知賢鶏のもも炙り焼き」(980円税別)などの九州料理も充実。

⑤ 海老名市中央3-2-48 スクエアビル2階
⑥ 16:00～24:00 (1時から17:00～)
⑦ 年中無休(年末年始は12/31～1/1休)
☎ 046-235-9396



① もつは見るからにプリプリ! 火にかけるといい匂いが食欲をそそる ② スタイリッシュな雰囲気店内。料理もお酒も本場九州のものを中心に充実。「クセになっちゃう!」というファンも多い

冬景色

第33回スターライトヨコハマイルミネーション 最寄り駅 横浜

イルミネーションのエリアをさらに拡大!

今年は「光の回廊」がコンセプト。相鉄ジョイナス、横浜タカシマヤおよび横浜モアーズの壁面に「光のカーテン」を、西口駅前歩道(通称・馬の背解消工事前)にはそれらをつなぐように「光のトンネル」を設置。昨年から始まった新田間川のイルミネーションに加えて、今年は横浜駅みなみ西口側(相鉄口側)にも拡大して、見応えもアップ!

開催日時 1/9(月・祝)まで 17:00～23:00(予定)
会場 横浜駅西口周辺
明かりの数 約300,000球
問合せ 横浜駅西口振興協議会
☎ 045-319-2428 (平日9:30～17:30)



① 横浜駅西口が光のカーテンに包まれる光景をその目で! ② 昨年に続きイルミネーションを行う新田間川沿いのエリア

冬景色

第17回イルミネーション湘南台 2016 最寄り駅 湘南台

地域で作る光の輪が心を温めてくれる

地域住民・団体・行政・商店会や園児・小中学校・高校・大学と、湘南台ゆかりの人々によるイルミネーション。11月20日は湘南台駅地下広場で、学生達が中心になって点灯式が盛大に行われた。通りのイルミネーションに加えて、12月25日まで湘南台駅地下広場にツリーと共に、園児・小学生の作品も展示。1月15日まで通りや公園のイルミネーション点灯。今年で17回目を数える、地元愛に満ちたイベントを応援したい。

開催日時 1/15(日)まで 17:00～25:00
会場 東西大通り、湘南台公園 明かりの数 約35,000個
問合せ 「イルミネーション湘南台2016」実行委員会
☎ 090-6142-0094 (代表 沖本亘司)



① 「外へでよう、まちをかざろう!」を合言葉に、人と人とのつながりある町づくりを願って行われるイルミネーション ② 湘南台駅地下広場のクリスマスツリーも必見

冬景色

綾瀬イルミネーション 最寄り駅 海老名、かしわ台、さがみ野、相模大塚

イルミネーションが彩る商店街での買い物も!

市内の商工業者が中心になり生み出した、綾瀬の冬の風物詩。恒例の光のトンネルやクリスマスツリーをイメージしたものはじめ、会場は満天の星空さながらに彩られる。点灯期間中は22:00まで市役所駐車場も利用できる。1月12日(17:00～26:00)までは綾北商店会、1月19日(17:00～21:00)までは綾西バザール商店会もイルミネーションを点灯。

開催日時 1/14(土)まで 17:00～22:00
会場 綾瀬市役所南側広場
明かりの数 約30,000球(昨年度実績)
問合せ 綾瀬イルミネーション実行委員会事務局
(綾瀬市商工会内) ☎ 0467-78-0606



① 光のトンネルは、毎年好評のイルミネーション。子どもたちの歓声も賑やかで、大人も思わず笑顔に ② クリスマスツリーをイメージしたイルミネーションは、やっぱり寒い季節の風物詩

2017年12月に
創立100周年の
相鉄グループ

相鉄
沿線

NEXT 100 YEARS

相鉄沿線の未来に向けた街づくり

Part.4

相鉄いずみ野沿線 環境未来都市

「相鉄いずみ野沿線 環境未来都市」とは、JR線、東急線との相互直通運転を控え、地域の魅力をより高めていくためのプロジェクト。先行して取組を進めてきた3駅のなかから、南万騎が原駅についてご紹介します。



南万騎が 原駅周辺 リノベーション プロジェクト

若者から高齢者まですべての世代がいきたいと暮らせる街を目指した、南万騎が原駅前の再整備が始まっています。今年春には相鉄ライフ南まきが原がオープン。さらに子育てや高齢者支援など、多彩な施設の建設も進んでいます。

多世代が交流する エリアマネジメント拠点が誕生

相鉄ライフ南まきが原の一角にオープンした「みなまきラボ」は、地域の魅力をつくっていくための開かれた空間。さまざまなイベントやワークショップなどを開催します。また、駅前の「みなまきみんなのひろば」には、地域の魅力をサインプレートにして埋め込みました。

交流



シングル、ファミリー、 シニアの暮らしを 応援する住宅

安心のセキュリティとスタイリッシュな住空間を併せ持つ賃貸マンションや、全館バリアフリーで生活相談などもあるサービス付き高齢者向け住宅が2017年完成予定。また分譲マンションも計画中です。

より快適な暮らしを サポートする 生活支援施設も駅前に

子どものための認可保育園や学童保育、病児保育や、高齢者のためのデイサービス、居宅介護支援、訪問介護・看護といった施設、さらに小児科、内科をはじめとする医療施設も充実しています。

快適



相模鉄道キャラクター **そうにゃん**と 一緒に楽しむコーナー

そうにゃんですか!

子どもも楽しめるバラエティ豊かなお風呂を満喫できる温浴施設。
大きな湯船なら縮こまった体をほぐしてくれそう。

第8回

そうにゃんが
沿線の日帰り
お風呂を
ご紹介!

天然温泉 満天の湯 最寄り駅 上星川

子ども用の設備やグッズも充実してるにゃん!

露天の岩風呂を満たす天然温泉の効能は、腰痛や神経痛、関節のこわばりなど。その他、量の感触が心地よい「うたた寝湯」、振動に癒される「パルスマッサージバス」など露天風呂だけで8種類。さらに内風呂を加えた18種の湯船を楽しめる。アニメ放送やぬり絵・絵本を借りられるキッズコーナーや、お風呂で使う子ども用のイスやシャンプー・ハットなどもある。

③ 横浜市保土ヶ谷区上星川3-1-1 ④ 6:00 ~ 25:00 (最終受付24:30)
⑤ 第3火曜(年末年始は無休)
⑥ 一般料金 大人(中学生以上) 平日830円、土日祝特定日930円
小人(4歳~小学生) 平日450円、土日祝特定日500円、
幼児(3歳以下) 平日350円、土日祝特定日400円(すべて税込)
⑦ 045-370-4126



「うたた寝湯」で子どもと一緒にゴロゴロするのも楽しそう



天然石を使った露天の「天然温泉岩風呂」

ゆめみ処 おふろの王様 瀬谷店 最寄り駅 瀬谷

いろんな強さの泡のお風呂が楽しいにゃん!

神経症や関節痛、冷え性にもオススメの天然温泉を開放的な露天風呂で楽しめるほか、人工の高濃度炭酸泉など、お湯の種類も豊富。水流や泡の湯船も多彩で、ジェット噴流でマッサージしたり、優しい泡でリラックスなど、好みで選べる。12月23日~1月31日まで、7ページ掲載の特典付きなので、横浜瀬谷八福神めぐりの際にぜひ立ち寄って。

③ 横浜市瀬谷区目黒町24-6 ④ 10:00 ~ 25:00 (最終受付24:00)
⑤ 年中無休(メンテナンスのための休館日はあり、年末年始は無休)
⑥ 大人(中学生以上) 平日700円、土日祝900円
小人(4歳以上小学生以下) 平日300円、
土日祝400円(すべて税込) ⑦ 045-924-1126



男湯。夕方になると落ち着いた雰囲気



女湯。露天風呂はもちろん、大きなガラス戸から陽光が降り注ぐ内湯も明るく開放的

竜泉寺の湯 横濱鶴ヶ峰店 最寄り駅 鶴ヶ峰

ちびっこの湯があるのもうれしいにゃ〜!

高濃度の炭酸ガスを含ませた「高濃度炭酸泉」が自慢。5分の入浴で血流量が約7倍になるとの報告もあり、体がとても温まるので、寒い季節にぴったり。「岩湯」「寝ころびの湯」などを楽しめる。少しぬるめの「ちびっこの湯」にはキャラクターのシールが貼ってあり、子どもに人気だ。入浴料がお得な朝風呂(6:00~9:00)もオススメ。岩盤浴・アロマリラックスゾーンも充実。

③ 横浜市旭区白根8-8 ④ 入浴は6:00 ~ 25:00 (最終受付24:30)、
岩盤浴・アロマリラックスゾーンは6:00 ~ 24:40 (最終受付24:00)
⑤ 年中無休(不特定の休館日あり、年末年始は無休)
⑥ 入浴 大人600円(6:00~9:00は500円)、小人(小学生) 300円、
幼児(4歳以上) 100円 岩盤浴アロマリラックスゾーン 一律500円(すべて税込)
⑦ 045-459-5268



「薬宝の間」は女性専用で安心



高血圧や冷え性、体の痛みにもオススメの「高濃度炭酸泉」

湘南台温泉らく 最寄り駅 湘南台

こども入浴コースがリーズナブルだにゃ!

間口7mのゆったりと浸かれる大浴槽に、トロリとやわらかい奥湯河原温泉の源泉を毎日直送。さらに屋上には疲労回復や肩こりによいとされる「炭酸風呂」などもある。こども入浴コースの価格が一般入浴コースの約1/3というお得さもポイント。一部利用できないエリアもあるが、「奥湯河原の湯」も「炭酸風呂」も利用OK。子どもと一緒に、家族全員で温まりにいらしてみては。

③ 藤沢市湘南台2-7-5 ④ 10:00 ~ 翌8:00 (日祝は~23:00) ⑤ 第3月曜
⑥ 一般入浴コース(中学生以上、10:00~23:00・最終受付22:00)
平日850円、土日祝950円 こども入浴コース 300円(3~11歳)(すべて税込)
※他、夜間ひとっ風呂コース、夜間入浴コース、早朝入浴コースもある。
⑦ 0466-43-1126



屋上の露天風呂「らくの湯」



奥湯河原の湯は切り傷や打撲、神経痛などによいとされている

相鉄沿線 イベント情報



綾瀬市消防出初式

1/8
会場 綾瀬市オーエンス文化会館駐車場
時間 9:30～
最寄り駅 海老名、かしわ台、さがみ野、相模大塚



一斉放水の迫力を目の当たりに

新年にあたって、いっそう士気を高め、職務遂行の決意を新たにしたい消防職・団員が一体となって消防力を公開。普段、見ることの少ない一斉放水も披露され、婦人防火クラブの団体演技などもある。(荒天時はオーエンス文化会館で式典のみ実施)。

☎ 綾瀬市役所消防総務課
☎ 0467-76-2112

やまとプロムナード古民具骨董市「2017新春初市」

1/21
会場 大和駅東西プロムナード
時間 6:00～16:00
最寄り駅 大和



全国有数の骨董市

毎月第3土曜6:00～16:00に開催している骨董市で、新春初市を開催。大和駅東西プロムナードにずらりと並ぶ出店の数は実に300以上。年のはじめに掘り出し物が見つかるか、新年の運試しはいかが。骨董品のほかにも着物や雑貨など幅広い品々を扱っている。

☎ やまとプロムナード古民具骨董市実行委員会
☎ 046-240-0587

おやこみゅ かがやき☆フェスティバル

1/22
会場 瀬谷公会堂(講堂)
時間 13:30～15:30(受付開始13:00)
最寄り駅 三ツ境



動いて感じて、寒さを吹き飛ばそう!

体操・英語/音楽ふれあい遊び等参加型プログラム&声楽/フラダンス/ピアノ演奏など観覧プログラムの融合型ステージ。0歳～大人まで楽しめる。親子deファミリーdeお友達同士de動いて観て聴いて楽しもう! ※前売り400円、当日500円、荒天時3月5日(日)に延期開催

☎ スタイルきッズ おやこみゅ かがやき☆フェスティバル運営委員会
☎ 080-6553-0298(代表 坪江久美子)
前売券申し込みはインターネットから
https://select-type.com/p/stylekids_fes/

えび〜にゃ 6歳のお誕生日パーティー

1/28
会場 海老名中央公園(ビナウォーク5番館1階ビナステップ)
時間 10:00～14:00
最寄り駅 海老名



掲載写真は5歳のお誕生日パーティーの様子

みんなでえび〜にゃの誕生日をお祝い!

海老名市のイメージキャラクター、えび〜にゃはもちろん、他のキャラクターも集まり、誕生日を盛り上げる。そうにゃんも参加予定。ステージイベントやグッズ販売なども予定している。同じ会場で「地産地消 海老名いちごフェア」も同時開催。旬のイチゴも堪能できる。

☎ 海老名市シティプロモーション課
☎ 046-235-8567

輝く!せや!ひと!フェスタ3

2/19
会場 瀬谷公会堂(2階ホワイエ・ホール)
時間 12:00～16:00
最寄り駅 三ツ境



竹楽器の澄んだ音色に癒される

迫力ある「オキタマ太鼓」によるオープニング後、メインコンサートには「アングルン」という竹楽器でクラシックを中心に演奏する世界唯一のユニットIndah Putriが登場。無料の影絵体験や、ポチ袋作り、科学工作などの有料(材料費程度)体験もある。

☎ 瀬谷区役所地域振興課区民協働推進係
☎ 045-367-5695

あやせ国際フェスティバル

2/26
会場 綾瀬市オーエンス文化会館
時間 12:30～15:45
最寄り駅 海老名、かしわ台、さがみ野、相模大塚



外国語や文化に触れるチャンス

外国人は日本語で、日本人は外国語でのスピーチ発表や、歌、踊りなども披露。各国の料理やお菓子、飲み物の試食販売もあるので、本場の味を試してみてもいい。日本の遊びの体験や、国際交流団体の活動紹介などのコーナーもある。

☎ あやせ国際フェスティバル実行委員会事務局(綾瀬市役所市民協働課内) ☎ 0467-70-5640

相鉄沿線 追想風景



南万騎が原



住宅が建ち始めた1979年の南万騎が原



1980年頃の南万騎が原駅前

緑園都市



宅地が造成された1979年の緑園都市



1978年のいずみ野線緑園都市駅付近

弥生台



宅地造成中の1978年の弥生台



住宅の少なかった1978年の弥生台駅周辺

1976年の二俣川～いずみ野駅間の開通を皮切りに始まった相鉄いずみ野線沿線の開発。当時の土地開発の様子を振り返ります。

