



的確な遅延情報を

電車の走行位置や予定時刻がわかる。
 振替ルートも路線図と一緒に表示。

相鉄線アプリ、好評運行中。

ダウンロードは無料! 相鉄線アプリ

App Store, Google Play

※スマートフォンやタブレット端末のご利用は別途料金がかかります。相模鉄道株式会社

いつもの駅を登録で、時刻表や運行情報をすぐにチェック!



My駅の登録

最大5駅までMy駅としてご登録いただけます。

遅延情報や列車走行位置が分かって便利!

列車走行位置

相鉄線全線の列車走行位置をリアルタイムでご確認いただけます。また、列車の種別、遅延時間をご確認いただけます。

運行情報

相鉄線全線において、遅延や運転見合わせなどが発生している場合はリアルタイムでご確認いただくことができます。



駅の混雑度が分かって安心!

Station View

相鉄線の各駅に設置した専用カメラの映像をデータ加工技術を用いて解析し、駅構内の混雑状況をタイムリーにご確認いただけます。



路線や曜日、時間帯の設定で、重要な運行情報をタイムリーにお知らせ!

プッシュ通知

運行情報、お知らせ、改札規制についてプッシュ通知を行います。※プッシュ通知の受信可否は設定画面にて設定することができます。



路線図・駅構内図 遅延証明書もらくらくアクセス!

遅延証明書

遅延証明書をご確認いただけます。

駅情報

駅の時刻表、構内図、ホーム停車位置をご確認いただけます。



そうにゃんや20000系に着せ替えて気分も上がる!?

着せ替え

画面の背景やメニューなどを着せ替えることができます。(そうにゃんバージョンと20000系バージョンがあります)



馬尺からさんぽ

相鉄おすすめ

とぎめきとやすらぎをつなぐ SOTETSU



横浜瀬谷八福神初詣特集号



横浜瀬谷八福神めぐり

2019年の新春は 地元の八福神に 8つの福をお願い

七福神+1の
8つのしあわせを
祈るにゃん!



古来、7つの災難が除かれ、7つの幸福を授かるとして信仰されてきた七福神。7人の神様は、一般に大黒尊天、恵比寿神、毘沙門天、弁財天、布袋尊、福祿寿、寿老人で、それぞれを祀った7つのお寺を巡拝する七福神めぐりの信仰は、現在も各地で生き続けています。横浜瀬谷地区の八福神は、7人の神様に七転八起で知られるダルマ大師を加えた、全国でも珍しいものです。『駅からさんぽ』冬号でご紹介するさんぽルートは、瀬谷駅を拠点とした南北それぞれ4つのお寺めぐり。神奈川県が推進する「未病の改善」に役立つアプリ「マイME-BYOカルテ」も活用して、8人の神様をめぐる初詣に出かけてみませんか？

「マイME-BYOカルテ」



神奈川県のアプリ「マイME-BYOカルテ」は、健康情報を記録、管理できるアプリです。歩数計機能に加え、体重・血圧・健診結果なども記録できるので、ウォーキングの効果を確認して、未病の改善に役立てましょう。



LINE公式アカウント開設しました!

友だち全員に、LINEスタンプ
プレゼント♪(1月30日まで)
「自分ツッコミくま×神奈川県」



©nagano

相鉄の電車・バスの時刻や運賃などにつきましては、相鉄グループのホームページと相鉄お客様センターでご案内させていただいております。

ホームページ

<https://www.sotetsu.co.jp/>

相鉄お客様センター

☎045-319-2111

平日(9:00~19:00)/土休日(9:00~17:00)
※年末年始(12/30~1/3)は休業



七福神より
ひとつ福の多い

横浜瀬谷八福神紹介

8つの幸福をもたらすとされる、末広がり縁起も良い8人の神様。まずはそれぞれの神様のプロフィールを知っておきましょう。 協力:瀬谷区仏教会



ダルマ大師

七転八起

長天寺

6世紀頃に実在した禅宗の祖・ダルマ大師という偉いお坊さんがモデル。何度でも起き上がる七転八起で縁起が良いとされています。



大黒尊天

富貴・長寿

妙光寺

大きな袋と打出の小槌を持った、富貴や長寿を司る神様。インドの破壊神・シヴァ神や、「因幡の白兎」で有名な大国主命がモデル。



恵比寿神

商売繁盛

善昌寺

釣り竿と鯛を持った福々しい姿が印象的。古くは漁業の神でしたが、次第に商売繁盛や五穀豊穡をもたらす神として発展しました。



毘沙門天

財富・福德・消災

徳善寺

仏様の世界を守る四天王のひとつとして北方を守護し、多聞天とも呼ばれます。勇ましい姿で七難を避け、七福を与える神様です。



弁財天

商売・芸能

寶藏寺

八福神唯一の女神様で、琵琶を持つその姿から音楽や学芸など諸芸上達の神様として知られています。智恵・財福のご利益もあります。



布袋尊

開運・安産

西福寺

大きなお腹に思わず顔がほころんでしまう布袋様は、唐の時代に実在したお坊さんがモデル。福德円満の神様です。



福祿寿

幸福・財宝・長寿

宗川寺

長い頭が目印で、年齢が数千歳ともいわれる神様。寿老人と同一神ともされています。幸福・財宝・長寿を授けてくれます。



寿老人

智恵・長寿

全通院勢至堂

南極星の化身とも、古代中国の哲学者・老子の化身ともいわれる神様。寿命を司り、長寿の福德を記した巻物を持っています。

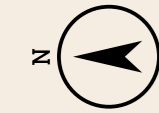

推奨ルート



- ゴール 瀬谷駅(北口) ↑約0.9km
- 4 徳善寺 ↑約1.8km
- 3 善昌寺 ↑約0.3km
- 2 妙光寺 ↑約3.6km
- 1 長天寺 ↑約0.5km
- スタート 瀬谷駅(北口)
- コースDATA 総歩行距離 約7.1km

神奈川県のアプリ 「マイME-BYOカルテ」で オトクにウォーキング!

利用は簡単

- 1 アプリストアで「まいみびようかるて」で検索、またはQRコードを読み取り。
- 2 アプリをダウンロードして起動。
- 3 新規登録して利用開始。

アプリをインストールしたスマホを持って歩くだけで、豪華プレゼントが1万名様に当たるウォーキングキャンペーン実施中! キット券1万円分やホテル宿泊券、ドリンクやフードなどをプレゼント

まいみびようかるて

検索

瀬谷

八福神めぐり



イベント
「新年開運図書館みくじ」
(P8参照)

イベント
瀬谷中央公園こどもログハウス
まるたのしろ
「節分だ! まめまきしよう!」お庭で豆まき体験」
「桃の節句! つるしびなでお祝いしよう」
(P8参照)

イベント
瀬谷水緑の健康ウォーク
瀬谷八福神めぐり(南まわり)
(P8参照)

1 長天寺(ダルマ大師)

相沢幼稚園
左折寸前に急な下り坂。

お得な特典店舗
魚貝亭 瀬谷店
(P7参照)

お得な特典店舗
魚貝亭 大和店
(P7参照)

*大和店は本和駅が最寄りです。

お得な特典店舗
Ristorante
12 APOSTOLI
リスタランテドゥオポチ(アポステリ)
(P7参照)

推奨ルート



- スタート 瀬谷駅(南口) ↓約0.75km
- 5 寶藏寺 ↓約0.45km
- 6 西福寺 ↓約1.2km
- 7 宗川寺 ↓約1.0km
- 8 全通院勢至堂 ↓約2.3km
- ゴール 瀬谷駅(南口)
- コースDATA 総歩行距離 約5.7km

⚠ 道が狭いのでご注意ください。 ※くまの狸の隣には「くま」を写して撮影してください。

WG トイレがあります。数が少ないのでご注意ください。(倉庫等のトイレは使用できません。)

- 境内に「瀬谷八福神めぐり」を景観をよくお楽しみいただくために「くま」は撮影が禁止されています。
- 境内・道沿いの壁や樹木・草木を採取するとはやめください。ご協力をお願いします。
- 散歩中に起こりました事故・負傷などににつきましては責任を負いかねますのでご了承ください。

横江瀬谷八福神の御朱印は、上記紫色ののぼり付近にあります。

お寺にお越しの際は、本堂にお参りしましょう。



8 全通院勢至堂 (若老人)

さくら小学校北側信号を越え、歩道橋を渡ると全通院の階段がある。



瀬谷駅北側推奨ルート!!

1 臨済宗建長寺派 相澤山 長天寺



ダルマ大師
創建は室町時代にあたる応永元年(1394年)。ダルマ大師の御神体が祀られたお堂やダルマ大師の石仏に加え、江戸時代に建てられた養蚕の神を祀る祠や、子どもの健康を願って幕末から明治初期につくられたお地藏様などにもお参りを。
〒横浜市瀬谷区相沢4-4-1

3 浄土宗 慈光山 善昌寺



恵比寿神
室町時代末期の創建。本堂には雨乞本尊と薬師如来が安置されています。寅年だけ開帳される「寅薬師」は、特に眼の薬師として人々の信仰を集めています。山門に入った右側のお堂に、釣り竿と鯛を持った恵比寿様が祀られています。
〒横浜市瀬谷区竹村町1-14

2 日蓮宗 蓮昌山 妙光寺



大黒尊天
伝説によると1300年以上前に建てられた明光禅尼の庵がもとになったという古刹。鎌倉時代には日蓮宗の祖として知られる日蓮上人が宿泊しました。鎌倉時代のものと伝わる梵鐘は県の重要文化財に指定されています。
〒横浜市瀬谷区上瀬谷町8-3

4 曹洞宗 瀬谷山 徳善寺



毘沙門天
戦国時代末期の創建で、古色豊かな堂々たる山門は古刹の趣きたっぷりに迎えてくれます。横浜市の名木古木の指定を受けた樹齢数百年といわれるカヤやタラヨウの木は必見。歌人・福田二三男氏の筆による毘沙門天の歌碑もあります。
〒横浜市瀬谷区本郷3-36-6

瀬谷駅南側推奨ルート!!

5 高野山真言宗 瀬谷山 寶藏寺



弁財天
平安時代末期に建てられた不動堂をはじめとするお寺です。歴代徳川將軍の位牌があるほか、徳川三代將軍・家光により御朱印を賜り、拝領した簞なども現存。境内には石造の弁天様のほか、干支のお守りご本尊なども祀られています。
〒横浜市瀬谷区瀬谷5-36-14

6 真言宗豊山派 猿王山 西福寺



布袋尊
かつては、極楽浄土があるとされる西を正面として、境内の地形が扇状に広がっていたことから、西福寺と名付けられました。境内の椎の木は樹齢千年とされています。布袋様を祀ったお堂と布袋様の石像があります。室町時代の創建。
〒横浜市瀬谷区橋戸3-21-2

7 日蓮宗 白東山 宗川寺



福祿寿
江戸時代、日賢上人が駿河から江戸へ布教の旅の途中に、この地の住人だった石川宗川の篤い信仰心に感じ入ったことから開山されたといわれるお寺です。山門脇の2本のイチヨウは夫婦銀杏とされ、古くから安産育児の信仰を集めてきました。
〒横浜市瀬谷区北新26-13

8 徳善寺別院 全通院勢至堂



寿老人
徳善寺の別院で勢至菩薩をご本尊としています。この勢至様は夢のお告げによって発掘されたもので、徳善寺に安置された後、この勢至堂に移されました。江戸時代に建てられた本堂や寿老人が祀られたお堂、子育て地藏に参拝を。
〒横浜市瀬谷区下瀬谷1-29-10

横浜瀬谷八福神めぐりと一緒に楽しもう

人気の立ち寄り店舗ご紹介



2018年12月22日(土)から2019年1月31日(木)に御朱印帳をお持ちいただいた方限定の特別サービスです。 ※1か所以上の八福神の御朱印が必要です。

魚貝亭瀬谷店・大和店



期間限定 横浜瀬谷八福神めぐり特別メニュー 特別ご提供価格
八福神にぎり 寿司8貫、あら汁付き **1,000円**(税別)



期間限定 横浜瀬谷八福神めぐり特別メニュー 特別ご提供価格
イクラとカニの紅白丼 あら汁付き **1,000円**(税別)

瀬谷店・大和店限定 特典付!!

魚貝亭 瀬谷店
TEL.045-304-6708
営業時間 / 11:00~22:00
定休日 / 12月以外の毎月第3火曜 1/1・2
(12月は無休、12/31は18:00(L.O.17:15)まで営業)
横浜市瀬谷区中央3-8 2F
瀬谷駅北口徒歩1分

魚貝亭 大和店
TEL.046-262-7788
営業時間 / 11:00~22:00
定休日 / 1/1
(12/31は18:00(L.O.17:15)、1/2は19:00(L.O.18:15)まで営業)
大和市大和東1-1-1
プロビル4F
大和駅徒歩0分

いしうす瀬谷店



期間限定 横浜瀬谷八福神めぐり特別メニュー
開運八福神そばorうどん
大海老天、焼もち入り
特別ご提供価格 **690円**(税込) さらに開運いなり寿司2個プレゼント!
TEL.045-301-8091
営業時間 / 平日・土曜・祝日7:00~21:30 日曜7:00~21:00
(12/31は9:00~18:00営業、1/1・2休、1/31は10:00~18:00営業)
横浜市瀬谷区中央1-4 瀬谷駅北口階段下



期間限定 横浜瀬谷八福神めぐり特別メニュー
開運八福神鰻重
特別ご提供価格 **1,080円**(税込)

瀬谷店限定 特典付!!

ゆめみ処 おふろの王様瀬谷店



期間限定 横浜瀬谷八福神めぐり特別クーポン
ご利用料金を一般価格より **100円**引き
+ソフトドリンク1杯無料
※入館時にフロントにて御朱印帳をご提示ください。
※御朱印帳1冊につき1名様有効。

TEL.045-924-1126
営業時間 / 10:00~25:00(最終受付24:00) 定休日 / 年中無休(メンテナンス休館あり、年末年始は無休)
横浜市瀬谷区目黒町24-6 「馬場屋敷」バス停下車 徒歩0分

瀬谷店限定 特典付!!

Ristorante 12 APOSTOLI (リストランテ ドーデイチ アポストリ)



期間限定 特別クーポン
ランチ
(Aランチ1,080円(税込))
(Bランチ1,850円(税込))
または
ディナー ご注文の方
ジュース1杯サービス
北イタリアで修業した本格イタリアンをリーズナブルに味わえるお店。Aランチは3種から選べるパスタ、Bランチはパスタに前菜とデザート付きでオトクです。
TEL.045-301-1186
営業時間 / 11:30~15:00(L.O.14:00)、17:30~22:00(L.O.21:00)
定休日 / 月曜(祝日の場合は翌日)・第3火曜(12/30~1/3休)
横浜市瀬谷区本郷3-27-2 UOSHINビル2F

特典付!!

中華食堂 志藤



期間限定 特別クーポン
八福神うまに麺
(800円税込) ご注文の方
焼き餃子2個サービス
手作りにこだわった中華料理店。八福神にちなんで8つの具材を入れた「八福神うまに麺」のほか、「角煮のせちやーハン」(950円税込)や定食メニューも人気です。
TEL.045-302-6086
営業時間 / 11:00~15:30(L.O.15:00)、17:00~21:30(L.O.21:15、ただし白飯なくなり次第終了)
定休日 / 火曜(12/31、1/1~3、7ランタイム休)
横浜市瀬谷区瀬谷4-8-8 川口ビル第2マンション105

特典付!!

※本誌に掲載の特典をご利用の方はお店で本誌または御朱印帳をご提示ください。有効期限は2019年1月31日(木)までです。他クーポンとの併用はできません。※掲載情報は、お店に確認済みの2018年12月現在の情報です。予告なく変更する場合があります。詳細・変更についてはお店に直接お問い合わせください。

沿線イベント情報

瀬谷区
エリア

横浜瀬谷八福神めぐり



1/5(土)~31(木) (1/15休館) 新年開運図書館みくじ おみくじで新春の運だめし!

横浜瀬谷八福神めぐりの途中で、おみくじを引いてみては? 運勢に加えて本の紹介も書かれた、図書館ならではの「おみくじ」です。大人・子ども用があり、それぞれ1日100個限定。新しい本との出会いも期待できます。無料なので気軽に立ち寄り。

会場 瀬谷図書館玄關ホール
時間 火曜~金曜 9:30~19:00、土曜・日曜・月曜・祝日 9:30~17:00
相鉄線最寄り駅 瀬谷駅
問 横浜市瀬谷図書館 045-301-7911



1/12(土) 瀬谷水緑の健康ウォーク 瀬谷八福神めぐり(南まわり)

地元通のサポーター会と瀬谷の「水緑(魅力)」を発見!
定期的に地元でウォーキングイベントを開催している、瀬谷水緑の健康ウォークサポーター会メンバーが案内してくれる横浜瀬谷八福神めぐり。約13kmコースのほか、約7kmの「ハーフ六福神めぐり」もあります。※申し込み不要。参加費200円。

会場 瀬谷駅北口公園
集合・解散
時間 8:45~15:30頃
相鉄線最寄り駅 瀬谷駅
問 瀬谷区福祉保健課健康づくり係 045-367-5744
問 瀬谷水緑の健康ウォークサポーター会(名雪) 080-5683-2784



2/2(土)~3(日) 第21回 阿久和地区センターまつり

模擬店や無料体験イベントもたっぷり

地元団体による絵手紙や水彩画、仏像彫刻などの作品展示、コーラスやダンスなどの演技発表のほか、田村哲サクソ四重奏(2/2開催)や地元中高生の吹奏楽・和太鼓が祭りを盛り上げます。綿あめ・焼きそば・洋菓子などの模擬店、お茶席・バルーンスライムの無料体験など盛りだくさん!

会場 横浜市阿久和地区センター(横浜市瀬谷区阿久和南2-9-2)
時間 2/2 9:30~17:00
2/3 9:30~15:00
相鉄線最寄り駅 三ツ境駅-いずみ野駅
問 横浜市阿久和地区センター 045-365-9072



2/3(日) 節分だ! まめまきしよう 「お庭で豆まき体験」

こどもログハウスにカラフルな鬼が登場!

1日2回の豆まきに加えて①幼児向けに節分に関する紙芝居(10:30~)、②小学生向けの節分に関するおはなし(15:30~)もあります。また、「ログハウスオリジナルの鬼ボード豆まき」(1/26~2/3 10:00~16:00)も開催しています。

会場 瀬谷中央公園こどもログハウス まるたのしろ
時間 ①10:30~
②15:30~
相鉄線最寄り駅 瀬谷駅
問 瀬谷中央公園こどもログハウス 045-304-4169



2/17(日) 瀬谷区制50周年記念イベント 「輝く!せや!ひと!フェスタ」

恒例の人気イベントが2019年はいっそう充実

このイベントのテーマは「広げよう瀬谷の活動の輪!」です。2019年に瀬谷区は区制50周年を迎えます。オキタマ太鼓による和太鼓演奏を皮切りに、区民活動グループがステージや作品展示で腕前を披露。記念ステージとして、区民100人合唱団によるハレルヤコーラスや瀬谷の民話合唱曲のステージもあります。その他、クラフト体験も楽しめます。※クラフト体験の参加料は各自負担。

会場 瀬谷公会堂(横浜市瀬谷区二ツ橋町190 *瀬谷区総合庁舎内)
時間 12:00~16:00
相鉄線最寄り駅 三ツ境駅
問 瀬谷区民活動センター 045-369-7081



2/23(土)~3/3(日) 桃の節句! つるしびなで お祝いしよう

女の子はもちろん男の子も参加OK!

折り紙で作ったお雛様をつるし雛にして、健やかな成長をお祝いしましょう。折り紙は簡単なものなので、子どもが自分で折ることも可能。かわいらしい飾りつけを見るだけでも心が和みそう。日本の伝統行事を体験させてあげるチャンスです。

会場 瀬谷中央公園こどもログハウス まるたのしろ
時間 10:00~16:00
相鉄線最寄り駅 瀬谷駅
問 瀬谷中央公園こどもログハウス 045-304-4169



ゆめきぼ 切符発売! 270円
「ゆめが丘駅」=「希望ヶ丘駅」硬券販売
2018 12/22(土) 2019 3/31(日)
相模鉄道「ゆめが丘駅」・「希望ヶ丘駅」の各窓口および通信販売
「オリジナルグッズ」+「ゆめきぼそうじゅんペン」プレゼント
みんなの願いを応援します!
「夢」と「希望」の願いを応援します!
愛蔵、新社会人、誕生など人生の節目に
切符が入るゆめきぼホルダーも別売にて発売中!!
300円
お買い合わせ
相模鉄道センター 電話045-319-2111
平日 9:00~19:00 土日 9:00~17:00
詳細および通信販売のお申し込みは
相鉄グループホームページをご覧ください。
https://www.keitetsu.co.jp/

駅からさんぽ 皆様からの声が届きました!

本誌をご愛読いただき、ありがとうございます。読者の皆様からの声を募集しましたところ、多数のご応募をいただきましたので、その一部をご紹介します。

毎号手に取っています。色もきれいでお店の紹介もあって、引越して5年目の私にとって参考になり、助かっています。地図も載っていて、方向音痴の人間には最強です! 40代/女性

「そうじゃんですか!」第7回がおもしろかったです! 相鉄の車両が好きで私にとって、たまらない記事でした。じっくり読んでいます。20代/女性

子どもが相鉄線の大ファンです。新しいグッズが出ればすぐ買うくらいで、裏表紙のグッズ紹介をチェックしていました。沿線イベント情報に載っているイベントには家族で行きたいと思っています。30代/女性

皆様からの声募集中!!
3名様に相鉄オリジナルグッズをプレゼント。ぜひご応募ください。

▶ **応募方法** 今号に掲載されている記事で、良かったさんぽコース、お店・メニューは何ですか。また、どこが良かったのかを具体的に教えてください。右記の応募はがきにご記入の上、ご応募ください。

▶ **応募締切** 2019年1月31日(木) 消印有効

個人情報の取扱いについて 応募の際にご記入いただく個人情報は、プレゼント商品の発送のみに使用し、事務局にて責任をもって管理します。個人情報を第三者に預託・提供することはありません。また、前述の利用目的以外では使用しません。個人情報ご提供への同意 応募をもってご同意とさせていただきます。プレゼント当選者の発表は商品の発送をもってかえさせていただきます。

そじゃんバスケース3 ※イメージです。

62円切手を
お貼りください

1 0 8 0 0 7 3

東京都港区三田3-14-10
三田3丁目MTビル7F
相鉄「駅からさんぽ」事務局 行

住所	〒		
フリガナ	性別	年齢	
氏名	男・女	歳	
未婚・既婚	同居する子ども()人・()歳		
電話番号			
eメール			
最寄り駅			

瀬谷駅で

記念
スタンプを

押印

しよう!



2018年12月22日(土)～
2019年1月31日(木)まで、
瀬谷駅に横浜瀬谷八福
神記念スタンプを期間限
定で設置します。記念に押
してみよう!



※スタンプイメージ

駅からさんぽ 2019 冬号 「皆様からの声」 応募はがき

この度は、相鉄「駅からさんぽ」をご愛読いただき、ありがとうございます。
今後の誌面作成のため、ご意見・ご感想をお寄せください。

- 1 今号に記載されている記事で、良かったさんぽコース、お店・メニューは何ですか。また、どこが良かったのかを具体的にご記入ください。
- 2 この号の掲載内容で、実際に行かれたさんぽコースやお店があればご記入ください。
- 3 相鉄「駅からさんぽ」を読むのは、今号で何冊目ですか?
○で囲んでください。
a.初めて b.2～4冊目 c.5～9冊目 d.10冊以上
- 4 今号でももしろかった記事は何ですか。
- 5 オススメのおさんぽコースや公園などのスポット、お店はどこですか。いつ、どのような時に利用するか、オススメのメニューもあわせてご記入ください。
- 6 上記5のご記入内容に関して、お電話またはメールでご連絡させていただいてもよいですか。○で囲んでください。
a.はい b.いいえ
- 7 相鉄「駅からさんぽ」のご感想を自由にお書きください。

《キリトノ線》

設置場所 瀬谷駅改札内

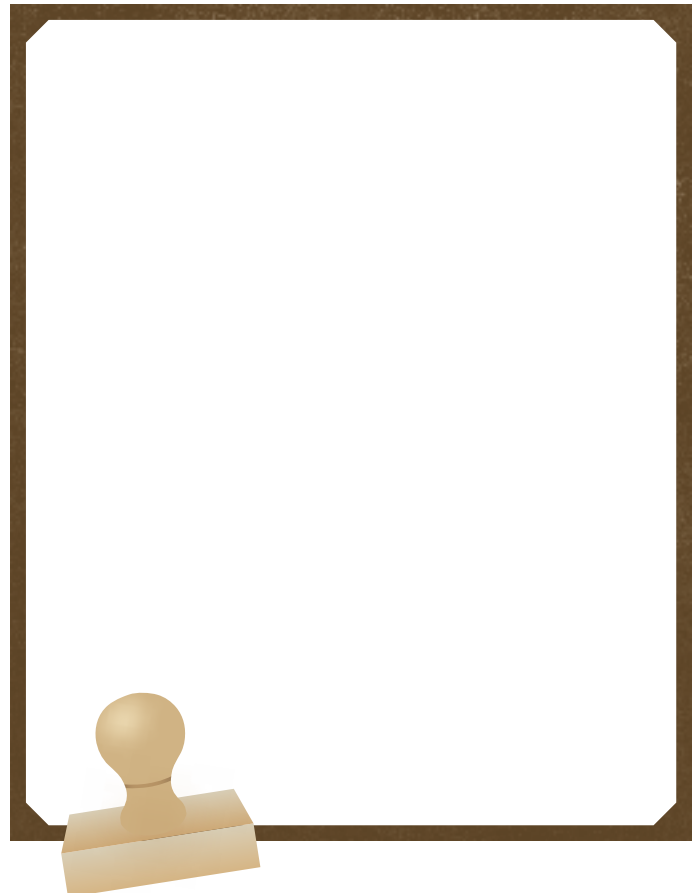

ご協力ありがとうございました。

横浜瀬谷 八福神

相鉄
オリジナル

御朱印帳



七転八起



富貴長寿



商売繁盛



財富福德消災



商売芸能



開運安産



幸福財宝長寿



智恵長寿



1 ダルマ大師 臨済宗建長寺派 相澤山長天寺

当山は臨済宗建長寺派の寺院で、御本尊は釈迦牟尼仏。室町時代の応永元年(1394年)2月15日の開創。奇瑞「横浜瀬谷八福神」のダルマ大師は釈尊以来28代インドの高僧。中国に渡来し武帝に謁見後少林寺に面壁九年。断臂の二祖慧可に法を伝え、禅宗の初祖と仰がれる。世寿150歳といわれ、七転八起の縁起ダルマで民間に親しまれている。

2 大黒尊天 日蓮宗 蓮昌山妙光寺

当山は孝徳天皇の白雉三年(652年)明光禪尼の開基。弘安五年(1282年)9月17日、日蓮大聖人の御一泊を賜り、時の住持が大聖人の教化を受けて改宗する。これにより蓮昌山妙光寺となり今日に至る。大きな袋を肩にかついだ姿は、サンタクロースの東洋版かもしれませんが、何でも望みどおり出せる打出の小槌という強力な道具を持っている大黒様は、庶民の望みを一身に引き受けています。神徳、財宝、厨房の守護。

3 恵比寿神 浄土宗 慈光山善昌寺

当山は大本山鎌倉光明寺の末寺にて、室町時代天文二年(1533年)に開かれ、阿弥陀様を御本尊とします。光明寺より下賜された雨乞本尊と、寅年だけ開帳される薬師如来(寅薬師)が本堂に祀られています。風折烏帽子をかぶり鯛を釣り上げにこにこ顔の恵比寿様は、生業を守護し福德をもたらす日本の神です。生業の大事さ、日常生活の大切さ、自ら生命の尊さ、微笑の生き方を教えてください。家内安全、仕事順調間違いなし。

4 毘沙門天 曹洞宗 瀬谷山徳善寺

弘治元年(1555年)に創建され、開山は玄室泰存禪師。本尊は釈迦牟尼仏、脇侍に文殊・普賢の両菩薩を祀る。境内には梅・桜・紫陽花・萩等の木々があり、四季折々にその表情を変える。毘沙門天は、四天王の随一として北方を守護し、多聞天とも呼ばれ、財富・福德・消災の神である。お堂は昭和60年に落慶し東側には毘沙門天の歌碑もある。歌人福田二三男氏の筆になるもので、平成四年(1992年)9月に建立された。

5 弁財天 高野山真言宗 瀬谷山寶藏寺

治暦二年(1066年)秀恵比丘尼の開基にして御本尊は不動明王である。徳川三代将軍家光公により御朱印を賜り拝領の籠等は現存する。弁財天は真言密教の曼荼羅に安じられて居り、これが八福神にも加えられ、その中では唯一の女神で知恵財福のご利益があり、又芸道技術の神としても崇拝されて居ります。

6 布袋尊 真言宗豊山派 猿王山西福寺

御本尊は不動明王。正面が西向きに末広がる扇面の境内地形で西方浄土を望み、安楽な心地にひたれる処として西福寺となづけられた。四季の花尽くる事無く、み佛笑み給う霊域である。天文三年(1534年)創立とおもわれる。通称「千年シイ」の大霊木が現存。毎年、文化の日に筆供養を営む。みろく布袋尊のモデルは中国の禅僧。智恵袋を持ち破願大笑と愛語で予祝を授け歩く。福德大量の開運と安産の聖者。あせらず、おおらかに生きよと説く。

7 福祿寿 日蓮宗 白東山宗川寺

当山は日蓮宗興統門流(富士宮市北山本門寺)第12世日賢上人が寛永二年(1625年)石川家鬼門除け「題目堂」として建立し開祖となる。江戸への布教の途にあった日賢上人は里人から石川宗川の篤き信心に感じられ、上人自ら開山となられ、寺号に宗川の名を取り「宗川寺」と号す。福祿寿は短身、長頭、多髪である。人望福德を授ける福神なり。

8 寿老人 徳善寺別院 全通院勢至堂

開創は寛永年間(1624~1643年)。当初は阿弥陀如来を祀っていたが、霊夢により勢至菩薩の尊像を賜り、後に本尊として御祀りする。本尊の開扉は12年に一度、午年に行われる。縁日は1月23日、8月23日に行われている。本堂は、寛政九年(1797年)の建立で、200年の風雪に耐える。寿老人は中国の神、南極老人ともいわれ、寿命を司る明髯明神とも言う。智恵と長寿を約束してくれる神として昔から尊ばれている。また名木藤の大樹は見事である。



1 **ダルマ大師** 臨済宗建長寺派 相澤山 長天寺



2 **大黒尊天** 日蓮宗 蓮昌山 妙光寺



3 **恵比寿神** 浄土宗 慈光山 善昌寺



4 **毘沙門天** 曹洞宗 瀬谷山 徳善寺



5 **弁財天** 高野山真言宗 瀬谷山 寶藏寺



6 **布袋尊** 真言宗豊山派 猿王山 西福寺



7 **福祿寿** 日蓮宗 白東山 宗川寺

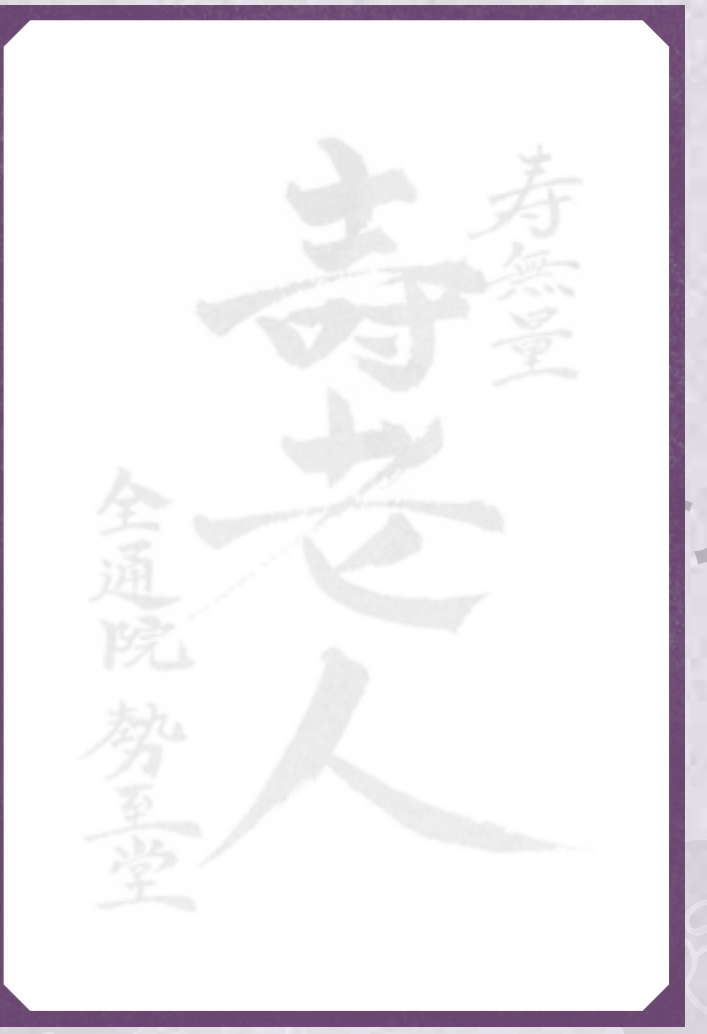

8 **寿老人** 徳善寺別院 全通院 勢至堂

行ってみよう!



話題のスポット

2019年の新年会はここで!

おいしいのはもちろん、ランチタイムや早めのディナータイムにも宴会ができるお店、キッズサービスが充実しているお店をご紹介します。



ランチ・早い時間の新年会OK

相鉄線最寄り駅 **横浜駅**

OBICÀ Mozzarella Bar YOKOHAMA

オービカ モッツアレラバーヨコハマ

イタリアから空輸した手作りチーズが絶品!

水牛ミルク100%のフレッシュ・モッツアレラチーズは、クセや臭みがまったくないクリーミーな味わい。営業時間内ならいつでも宴会OKです(要予約、4名以上)。料理は、モッツアレラ料理をはじめとする本格イタリアンで、子どもも大好きなパスタやピザもラインナップして2,400円(税別)～。フリードリンクプランも1,500円(税別)～付けられます。

住 横浜市西区南幸1-5-1 相鉄ジョイナスB2F 営 11:00~23:00(L.O.22:00)

休 相鉄ジョイナスに準ずる(12/31は20:00(L.O.19:00)まで営業、1/1休、1/2は22:00(L.O.21:00)まで営業) ☎ 045-412-3733



1 モッツアレラやイタリアンサルーミ(生ハム、サラミなど)の盛り合わせもあり、食べ比べも楽しめます。2 カジュアルながらオシャレな雰囲気の店内。

ランチ・早い時間の新年会OK

相鉄線最寄り駅 **横浜駅**

えん 横浜ジョイナス店

職人が手作りした和食は新春の宴にもぴったり

毎日、和食の基本となる出汁をとるところからはじめ、一品一品丁寧に仕上げた創作料理の店。割烹や料亭の味と品質を味わえます。宴会コースは飲み放題付き4,000円(税込)～で、ランチタイムや16:00～など早めの時間もOKのコースもあります(要予約、3名以上)。子どもと一緒にママ同士の新年会に、個室を利用しては?

住 横浜市西区南幸1-5-1 相鉄ジョイナスB2F 営 11:00~23:00(L.O.22:00)

休 相鉄ジョイナスに準ずる(12/31は20:00(L.O.19:00)まで営業、1/1休、1/2は22:00(L.O.21:00)まで営業) ☎ 050-5269-7696

1 席はカウンターやテーブル席、個室など、顔ぶれに合わせて選べます。2 「落ち着いた空間で、心づくしの手料理と美酒をお楽しみください」と、スタッフの亀井恭介さん。3 宴会プランの料理。前菜・温物・お造り・揚げ物・焼き物・煮物と旬の味覚がたっぷり。



ランチ新年会OK
キッズサービス
充実

相鉄線最寄り駅 **二俣川駅**

ark二俣川

少人数で気軽な新年会もOK!

「おひとり様でも大人数でも気軽に、おいしいお肉とワインをお召し上がりいただける店」にこだわったビストロ。オススメは、ドリンクバー付きのランチの宴会で、1,480円(税別)～とリーズナブル。ロースト肉の盛り合わせ付きで3,000円(税別)の「シェフのおまかせコース」も人気です。夜の宴会プランは3,000円(税別)～。キッズプレートや授乳室など、キッズサービスも充実しています。

住 横浜市旭区二俣川1-5-5 オフィス二俣川B 営 11:00~15:00

(L.O.14:30)、17:00~23:00(L.O.22:30、日曜~22:00 L.O.21:30)

休 不定休(12/31~1/4休) ☎ 045-442-7004



1 宴会プランの料理には、見た目も豪華な「三種のロースト肉の盛り合わせ」(左下)など、人気の品もラインナップ。2 「おしゃべりと雰囲気」がコンセプトの店内1階。「FUNとくつろぎと安心」がコンセプトの2階もあります。



ランチ新年会OK
キッズサービス
充実

相鉄線最寄り駅 **海老名駅**

Cafe&BarbecueDiner PUBLIE

カフェ アンド バーベキューダイナー パブリエ

1,480円のランチパーティープランは必見!

BBQ料理と洋食メニューが充実したカフェレストラン。おすすめの「ランチパーティープラン」(平日11:00~15:00、土曜・日曜・祝日11:00~17:00)は前菜&サラダ、メイン料理、ミニパスタ、デザート、ドリンク付きで1,480円(税別)。お酒の飲み放題も付けられます。夜のパーティープランやキッズメニューの他に、ランチタイムにはベビーフードもあります。

住 海老名市扇町5-7 リコーフューチャーハウス1F 営 月曜~土曜・祝前日11:00

~23:00(L.O.22:00) 日曜・祝日11:00~22:00(L.O.21:00) 休 不定休(12/30は

17:00(L.O.16:00)まで営業、12/31・1/1休、1/2・1/3は17:00(L.O.16:00)まで営業、1/4・1/5は22:00(L.O.21:00)まで営業) ☎ 046-240-7929

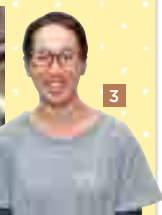

1 「ランチパーティープラン」の料理は、見た目も華やか。2 ゆったりとしてオシャレな雰囲気の店内。3 「ランチパーティープランは、家族やお友だちの特別な日にもご好評いただいています」と、スタッフの石井尚美さん。

沿線イベント情報

西区・旭区・
大和市・海老名市・
綾瀬市エリア

~2/28(木) 「あさひの逸品」
スタンプラリー

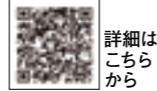

詳細は
こちら
から

旭区のおいしいものゆかりのあるものをご賞味ください

旭区内で特においしいと推薦のあった食べもの、飲みもの、旭区ならではの特徴のあるものを認定した「あさひの逸品」。40店舗のスタンプラリー参加店で商品を購入し、スタンプを集めるイベントです。異なる3店でスタンプをもらおうと参加賞がもらえ、豪華賞品が当たる懸賞に応募できます。台紙は参加店や旭区役所にて配布しています。



会場 「あさひの逸品」スタンプラリー参加店
相鉄線最寄り駅 鶴ヶ峰駅、二俣川駅、希望ヶ丘駅、三ツ境駅、南万騎が原駅
旭区役所 区政推進課・地域振興課
045-954-6026、045-954-6097

1/6(日) 大和市消防出初式
分列行進や消防操法演技が圧巻!

大和市内消防関係車両全32台の分列行進では、救助工作車や40m級はしご車、消防団車両など、子どもが大好きな「働く車」が一堂に会します。神奈川県消防操法大会で見事、最優秀賞に輝いた大和市消防団第1分団の消防操法演技も一見の価値あり!



会場 引地台公園
多目的広場
(大和市柳橋4-5000)
時間 9:30~11:45
相鉄線最寄り駅 大和駅
大和市消防本部
警防課
046-260-5776

1/27(日) 地産地消 海老名いちごフェア
海老名のいちごを楽しもう!

県内一の共販出荷量を誇る海老名産のいちごをはじめ、野菜や花きなどの農産物を直売。いちごの試食会やいちごを使ったスイーツなどの販売のほか、親子でいちごのケーキづくり教室も開催予定です。さらに、地元高校和太鼓部の演奏や地産地消ポスターコンクール表彰式のほか、海老名市のイメージキャラクター「えび〜にゃ」のお誕生日パーティ〜2019も同時開催。



会場 海老名中央公園
時間 10:00~15:00
相鉄線最寄り駅 海老名駅
海老名市地産地消推進
実行委員会事務局(農政課)
046-235-8539

画像提供:
海老名市



1/27(日) 第40回新春はやし叩き
初め大会

郷土の伝統芸能・お囃子に触れよう
明治時代には既に10か所で行われ、戦争による中断を経て復活した海老名市の伝統芸能・お囃子。その伝統を守り続ける海老名市内17の保存団体がバチさばきや笛の音を披露。地域ごとに異なる音色を楽しめます。海老名市地域婦人団体連絡協議会による恒例の大黒舞も披露されます。



会場 海老名市立
総合福祉会館
時間 10:00~16:00
相鉄線最寄り駅 海老名駅
海老名市教育委員会 教育部
教育総務課 文化財係
046-235-4925
画像提供:
海老名市

画像提供:
海老名市

2/16(土) にこまちフォーラム
暮らしやすい町づくりのヒントをさがろう

地域住民による活動報告や講師とのディスカッションを通じて、地域のつながりを深めるヒントを探るイベント。フードロス啓発のためのコースター作り、着ぐるみ大集合、パンや書籍の販売など、幅広い世代が楽しめるイベントも開催予定です。

会場 横浜市西公会堂
時間 13:00~16:00
相鉄線最寄り駅 横浜駅
西区役所
福祉保健課
045-320-8437



2/24(日) あやせ国際フェスティバル
各国のグルメや文化で異文化交流体験

さまざまな国籍の出演者によるスピーチや、歌・踊りのパフォーマンスが披露される、国際色豊かなイベント。各国のグルメ体験や雑貨販売、文化に触れられるワークショップコーナーも例年好評です。今年度で20回目を迎え、記念事業も予定しています。



会場 綾瀬市オーエンス
文化会館
時間 12:30~
相鉄線最寄り駅 海老名駅
あやせ国際フェスティバル
実行委員会事務局
(綾瀬市企画課内)
0467-70-5657

そうにゃんが沿線の最新情報・
気になる情報をご紹介します

そうにゃんですか!

第8回
深夜だけ
運行する車両
“マルチ”
って何?



最終電車から始発電車
までの間だけ運行する車両、
“マルチ”って
皆様はご存知かによ〜?
これは線路を補修する
「マルチプルタイタンパー」
のことだにゃん。
今回はお客様が目にする
ことの少ない、その
実態をご紹介しますにゃん!

線路の上下左右方向のゆがみを修正して、
快適な乗り心地を実現

線路の状態は、気温によるレールの伸縮などによって変化しています。加えて普段の走行でも、ブレーキをかける区間やスピードを上げる区間も変化しています。こうした気候や走行によって生じる上下左右方向のゆがみは、電車の乗り心地に影響するため、マルチでメンテナンスを行っています。

マルチでの作業は最終電車から始発電車までの限られた時間で行うため、1回に作業できる距離は約600m。相鉄線では1か月に8回程度行い、マクラギ1本1本の間を綿密にチェックし作業しています。



マルチの前後にある
運転部



マルチが車庫などから作業場所まで移動するための運転台がある部分で、横浜方の運転台には、線路の状態を0.1mm単位で測定するコンピューターも搭載。作業前の線路状態を測定し、作業の方針などを決め、作業後のデータで線路状態の仕上がりが確認も行います。

線路を持ち上げ修正する! リフティング・ライニング部

写真のオレンジ色部分のクランプをレールに引っ掛けて持ち上げ、左右に動かします。データを元に、レールの高さや左右のずれを基準値に修正します。

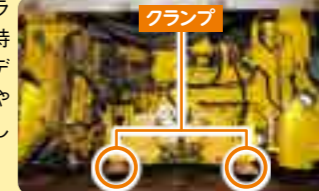

砕石をつき固める
タンピング部

タンピングツールと呼ばれる爪を振動させながら砕石に刺し、マクラギの下に砕石をしめ込むようにつき固めます。



作業後の後片付け コンパクター・スーパー部

コンパクターで作業によってゆるんだ砕石部分を固め、スーパーでマクラギなどの上に散らばった砕石を整理します。



マルチの心臓部
オペ室



オペレーターがタンピングツールを操作する場所。両手両足を使って、マルチを少しずつ移動させながら、タンピングの速さや回数を制御します。

マルチ作業の様子は
次号でご紹介します。
お楽しみに!



保線区
機動班長
釜 秀樹

2017年12月18日
創立100周年を迎えた
相鉄グループ

もっと知りたい! 相鉄



相鉄線の連続立体交差事業 ついに星川駅～天王町駅間の踏切除却

連続立体交差事業により、2018年11月の星川駅～天王町駅間の上り線高架化に伴い、高架区間内の踏切を除却しました。今号では、この連続立体交差事業について紹介いたします。

事業の概要

相鉄線の「連続立体交差事業」とは?

鉄道を連続的に高架化または地下化することにより、道路と鉄道の連続立体交差化を図る事業が「連続立体交差事業」です。相鉄線では2002年に、横浜市の都市計画事業として星川駅から天王町駅付近の約1.9kmを対象とした連続立体交差事業に着手しました。2017年3月に下り線を高架化、2018年11月に上り線を高架化したことで、高架区間内のすべての踏切が除却されました。

相鉄線の連続立体交差事業の事業区間、星川駅～天王町駅間に3か所、星川駅から海老名方向に6か所の踏切が集中していました。



快適な生活ができる街づくりに貢献

ラッシュ時には「開かずの踏切」となる箇所が多かった踏切の除却によって、踏切渋滞が解消されたのはもちろん、踏切事故がなくなり、鉄道と道路の安全性が向上します。今後は、星川駅・天王町駅等の整備を進めるとともに、高架化によって生み出された高架下空間に、商業施設などを整備し、新たなにぎわい創出のまちづくりを進めます。

星川駅～天王町駅間のかつての踏切渋滞

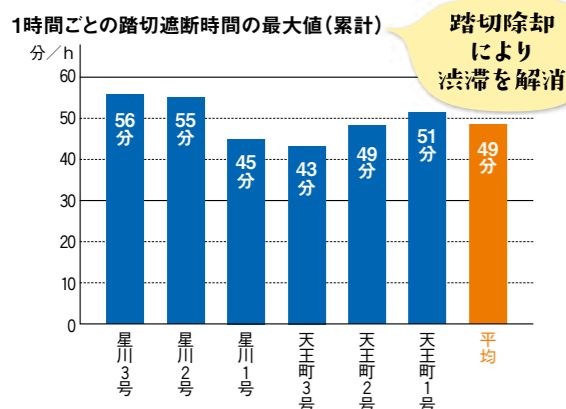

環境への配慮

事業実施前より快適な環境を目指して

大規模な鉄道施設の改良を実施する場合は「騒音レベルの状況を改良前より改善すること。」との環境保全目標に基づき、列車の走行音の低減を図っています。

列車による振動と騒音への配慮

線路は、コンクリート盤の上にマクラギ・レールを敷設し、コンクリートとマクラギの間に防振ゴムを介した「弾性マクラギ直結軌道」を採用。バラスト(砕石)の上にマクラギ・レールを敷設する従来の「バラスト軌道」より、軌道狂いが少なく、夜間の保守作業の軽減が図れます。さらに60kgのレールおよび、つなぎ目のないロングレールを採用しています。



↑バラスト軌道の線路。 ↑直結軌道の線路。

遮音壁を設置 高架部ではレール面から1.5mの高さの遮音壁を設置しています。

工期短縮で工事騒音や振動への配慮

当初は天王町駅を基礎部分から造り直す計画でしたが、既存の基礎や柱の一部を有効活用する施行方法に変更。工期短縮が可能になりました。再利用する柱には耐震補強を施すなど改良も行っています。

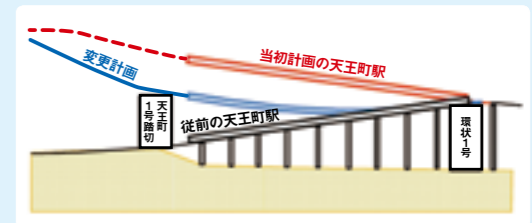

図は当初計画、変更計画

事業のあゆみ

約16年前からスタートした一大事業

高架橋を造るには、まずそのためのスペースを確保。そこに高架橋を造り、レールを敷き、列車を運行するための電気設備を整える。こうした工事ステップごとに進めていく工程を経て、全線の高架化が実現しました。

第1段階 留置線の移設工事

事業に着工した2002年当時、星川駅には列車の車庫のような役割の留置線が5線ありました。この機能を西横浜駅に移設することから事業が開始されました。

第2段階 仮線への切り替え工事

高架化工法として仮線方式を採用。これは、線路を地上で一度北側に移動させることでできるスペースに高架橋を建設していくものです。この移動させた線路を「仮線」といいます。事業区間内の数か所を順次、切り替えていきました。

第3段階 高架橋と高架の駅舎を構築

既存の線路を移設せず、線路上空に高架橋を造る直上方式も取り入れました。そのうえで採用したのが、その場から造るのではなく、工場ですべて製作した部材を利用するハーフプレキャスト工法。この工法で現場作業を省略することで、下で運行している列車への安全性を高め、工事作業音を低減、工期の短縮も図りました。

第4段階 下り線高架化切り替え

切り替えに際しては国土交通省の鉄道施設物検査で、土木・建築・軌道・電気の施設物が技術基準に合致しているかを確認する必要があります。この検査の合格を経て、分刻みの綿密な計画のもと、終列車から始発列車までの約4時間という短時間で切り替えが行われました。

第5段階 上り線高架化切り替え

下り線が高架化した後の高架上での上り線は、運行している列車がない状態より作業制限が多くなります。夜間工事の計画を綿密に立てることで、効率よく工事を行い、上り線の高架化が実現しました。



↑仮線への切り替え工事では、数百人の作業員が夜を徹して人力で線路を移動させました。



踏切渋滞が発生している星川2号踏切。 星川2号踏切も渋滞が緩和しました。 かつて星川2号踏切があった地点。

担当者より 上下線高架化を終えて

9つの踏切除却はこの事業の最大の目的でした。今はそれを無事に達成できたことに安堵し、かつて入社面接でこの事業に関わりたいと言った私が、こうして関わらせていただいていることに感謝しています。今後も事業完了に向けて、引き続き駅施設や側道整備などの工事を進め、住みやすく魅力ある町、快適な町の創造の実現に寄与できるよう、努力してまいります。皆様のご理解とご協力をお願いいたします。



相模鉄道株式会社 星川・天王町駅付近 立体交差工事事務所 関 皓平

上下線高架化後の星川駅のホーム



2/3

「いずみ野節分祭2019」を開催

横浜市・相鉄グループでは、「相鉄いずみ野線沿線 環境未来都市」の取り組みとして、沿線地域の魅力発信による地域活性化・地域への愛着心向上・次代の担い手育成に取り組んでいます。その一環として、2019年2月3日(日)に「いずみ野節分祭2019」を開催いたします。昨年は、沿線にお住まいの親子連れを中心に、約1,200名様のご来場があり、例年ご好評いただいているイベントです。節分をテーマにした親子で楽しめるさまざまな催しがあり、なかでもメイン企画の豆まきは例年大盛況です。

会場 相鉄ライブいずみ野前広場 時間 10:00~15:30
主催 横浜市と相鉄グループ(相鉄いずみ野線沿線 環境未来都市)



発売中

「そうにゃん」の絵本第2弾「そうにゃんとえきちやうさん」を発売

相模鉄道では、2018年11月23日(金・祝)に「そうにゃん」の絵本第2弾「そうにゃんとえきちやうさん」を発売しました。

2018年5月19日(土)に発売した「そうにゃんとえきいんさん」の続編で、「そうにゃん」が相模鉄道の社員を目指すきっかけとなる物語。「SOTETSU GOODS STORE」(そうてつ グッズ ストア)と下記書店で好評発売中です。

発売元 相模鉄道株式会社
ページ数/サイズ 30ページ/20.6cm×20.6cm
価格 1,296円(税込)
発行部数 初版5,000部

販売場所

- 「SOTETSU GOODS STORE」(そうてつ グッズ ストア)
- 有隣堂 横浜駅西口ジョイナス店
- 有隣堂 ららぽーと海老名店
- リプロ 横浜ジョイナス店
- くまざわ書店
- ジョイナステラス二俣川店
- ブックポート203 緑園店
- ブックポート203 大和店
- TSUTAYA 鶴ヶ峰駅前店
- 横浜タカシマヤ
- 天一書房 瀬谷店



相鉄沿線 温故知新の地

第8回

横浜瀬谷八福神めぐりで出合える史跡・旧跡

相鉄線最寄り駅
瀬谷駅

鎌倉時代の都に通じる鎌倉古道

横浜瀬谷八福神めぐりの推奨ルートとしてご紹介している鎌倉古道は、源頼朝が鎌倉と北関東各地を結ぶ道として整備されたものといわれ、鎌倉街道、かまくら道などとも呼ばれています。瀬谷を通る「上道」は鎌倉から群馬県高崎市に達する当時の幹線道路。このほか、茨城県水戸市に至る「下道」、栃木県宇都宮市に続く「中道」もあります。この道を行き交った古の武蔵武士に思いを馳せながら、新春のおさんぽを楽しんでみては?



横浜瀬谷八福神 北側ルート (P4参照)



瀬谷銀行跡

県央系業金融(蚕の銀行)として明治40年(1907)に開業。明治・大正時代に瀬谷周辺で、養蚕業が盛んだったことを物語っています。

横浜市の名木古木のケヤキ

樹齢200年以上、樹高17m、目通周(大人の目の高さの木の直径)は3.5m以上とされるケヤキの巨木。名木古木の立て札があります。



横浜瀬谷八福神 南側ルート (P5参照)



世野の原の鷹見塚

江戸時代の史跡で、鷹狩指揮所のひとつとして築かれたもの。鷹狩は鷹などの鳥を使って兎などを捕らえる狩猟の一種で、江戸時代に武士の間で流行しました。

佐馬社

境川流域に点在したサバ神社のひとつ。かつて流域で疫病などが流行ると、厄除けのために流域の7つのサバ神社に参詣する民間信仰がありました。



2018年12/22(土) 「ゆめきぼ切符キャンペーン

2019年3/31(日) (ゆめが丘駅~希望ヶ丘駅硬券乗車券)」を開催

相模鉄道では、いずみ野線ゆめが丘駅と本線希望ヶ丘駅を結ぶ「ゆめが丘駅~希望ヶ丘駅硬券乗車券」を発売しておりますが、キャンペーン期間中は両駅および通信販売にて同乗車券をご購入いただいたお客様に、「オリジナル絵馬」と「ゆめきぼそうにゃんピンズ」をプレゼントいたします(各駅5,000セット、合計10,000セット)。この乗車券は券面に「ゆめが丘駅→希望ヶ丘駅」・「希望ヶ丘駅→ゆめが丘駅」となっており、「ゆめ」と「希望」を持つ乗車券として、受験シーズンを前に、志望校合格祈願のお守りとして大変人気があります。

なお、期間中はゆめが丘駅および希望ヶ丘駅に絵馬掛けを設置いたします。皆様のご願いがこもった絵馬をぜひ結びつけてください。絵馬はキャンペーン期間終了後、お焚き上げのために寒川神社(神奈川県高座郡)に奉納させていただきます。また、縁起物の乗車券をキーホルダーに入れて携帯できる「ゆめきぼホルダー」を、キャンペーン期間中両駅および通信販売にて発売いたします。

期間 2018年12/22(土)~2019年3/31(日)

販売価格 ゆめきぼ切符
(ゆめが丘駅発行・ゆめが丘駅→希望ヶ丘駅 硬券乗車券、希望ヶ丘駅発行・希望ヶ丘駅→ゆめが丘駅 硬券乗車券
大人270円・小児140円
ゆめきぼホルダー 300円(税込)

発売場所 相模鉄道「ゆめが丘駅」・「希望ヶ丘駅」の各窓口および通信販売

ゆめきぼホルダー



ゆめきぼそうにゃんピンズ



富士山がきれいに 見える 季節になりました!

すけちさんぽ!

空気は澄みこの時期の ぶなははやっぱり富士山!!

相鉄沿線でもあちこちで見ることが出来るね。 富士山ばかりではなく地域のビュースポット 探して楽しい! たくさん歩いて見よう!

お弁当 いただきます!

みんなで楽しむ!

参加いただいた方 絵を描く場合 提供くださった方 ありがとうございます!!

足助久美子 ホームページ <http://kumisuke.art.coocan.jp/>